



**PRÉFET
DE LA RÉGION
HAUTS-DE-FRANCE**

*Liberté
Égalité
Fraternité*



**CONSERVATOIRE
BOTANIQUE NATIONAL
BAILLEUL**

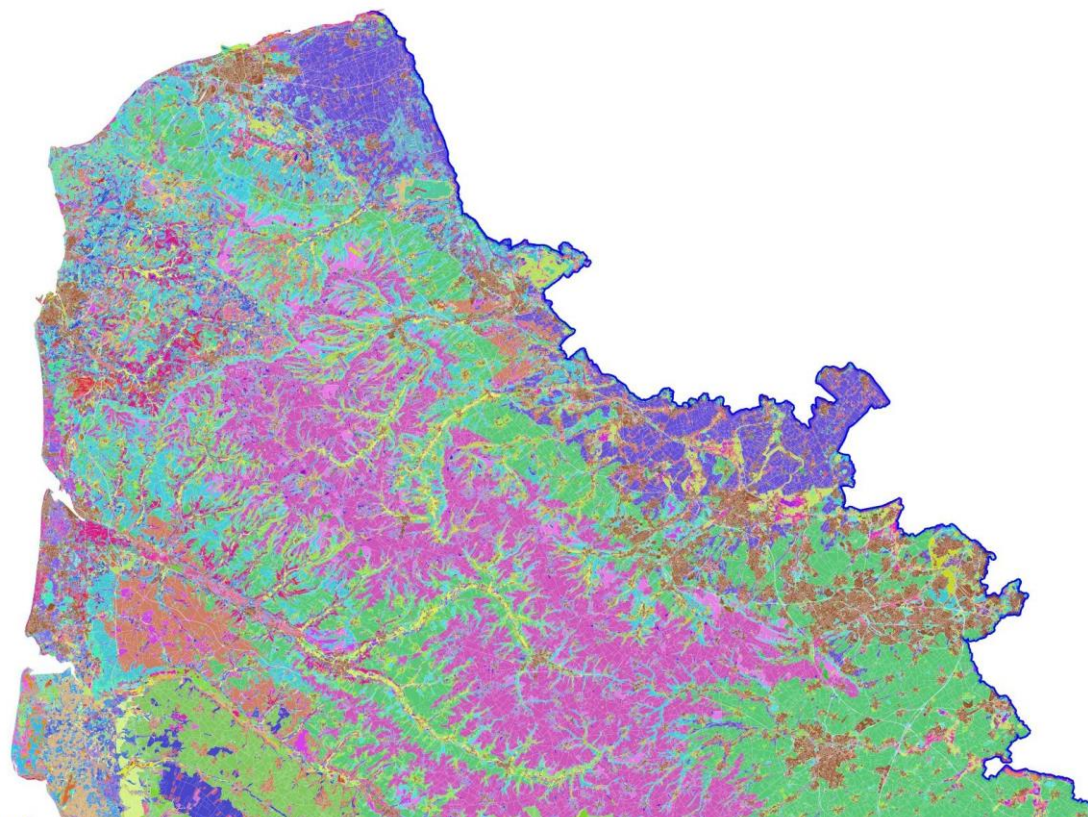

CarHab : MODÉLISATION CARTOGRAPHIQUE DES HABITATS ET DE LA VÉGÉTATION

Webinaire du 15 novembre 2022

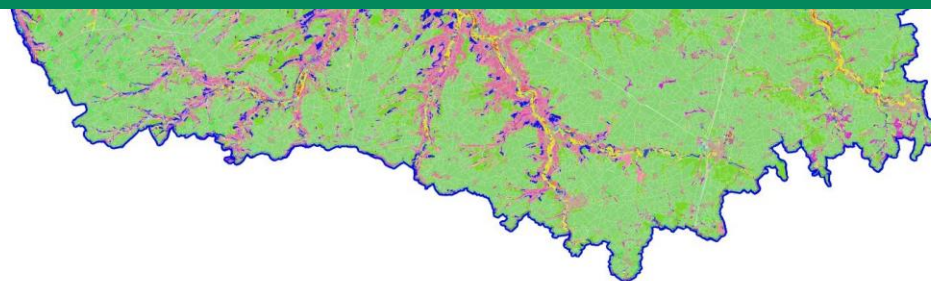



**PRÉFET
DE LA RÉGION
HAUTS-DE-FRANCE**

*Liberté
Égalité
Fraternité*



**CONSERVATOIRE
BOTANIQUE NATIONAL
BAILLEUL**

Bienvenue



© A. Fontenelle

Programme

- CarHab : l'outil, les principes, la méthode, l'état d'avancement, les usages
- CarHab et Stratégie des aires protégées, perspectives 2023
- Relier CarHab aux autres sources de connaissance du patrimoine naturel
- Quoi de neuf sur la végétation dans les Hauts-de-France ?
- Constitution du « comité utilisateurs CarHab » des Hauts-de-France

Questions, temps d'échanges



Le programme CarHab 2020-2025 est réalisé en partenariat avec :



00:55



Participants



Conversation



Réactions



Salles



Applis



Autres



Caméra



Microphone



Partager



Quitter



Le webinaire
est enregistré

Afficher les
participants

Afficher le fil de
la discussion
et envoyer un
message

Lever la main
pour demander
la parole

Activer / désactiver
la caméra / le micro

LES WEBINAIRES ET RÉUNIONS SUR TEAMS



CONSERVATOIRE
BOTANIQUE NATIONAL
BAILLEUL



**PRÉFET
DE LA RÉGION
HAUTS-DE-FRANCE**

*Liberté
Égalité
Fraternité*



**CONSERVATOIRE
BOTANIQUE NATIONAL
BAILLEUL**

**CarHab :
l'outil, les
principes**



© A. Fontenelle

Dans le Pas-de-Calais, 70% des prairies sont humides

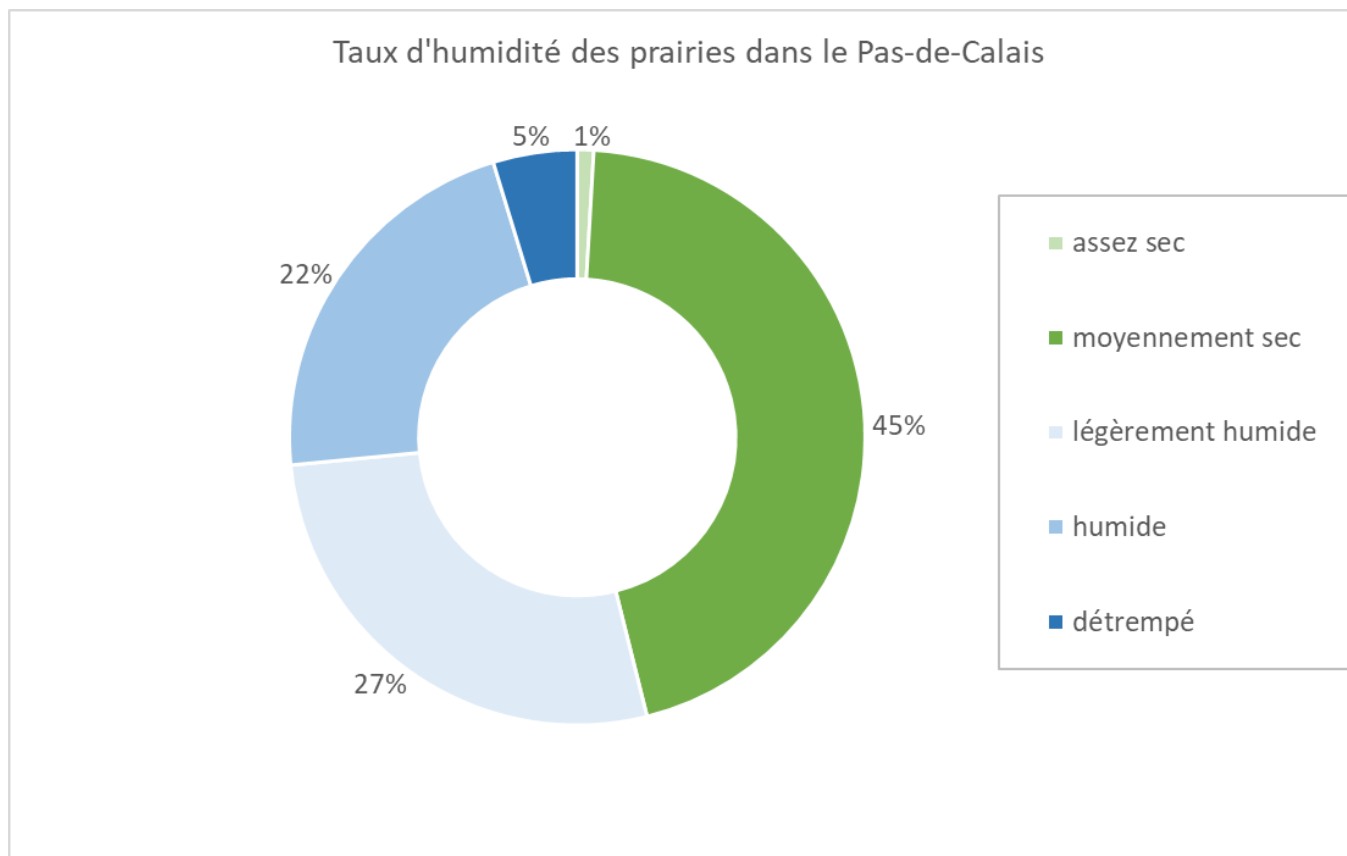

CarHab : une modélisation cartographique

« Proposer, pour chaque département de France métropolitaine, une modélisation cartographique des habitats naturels à l'échelle du 1/25000^e »

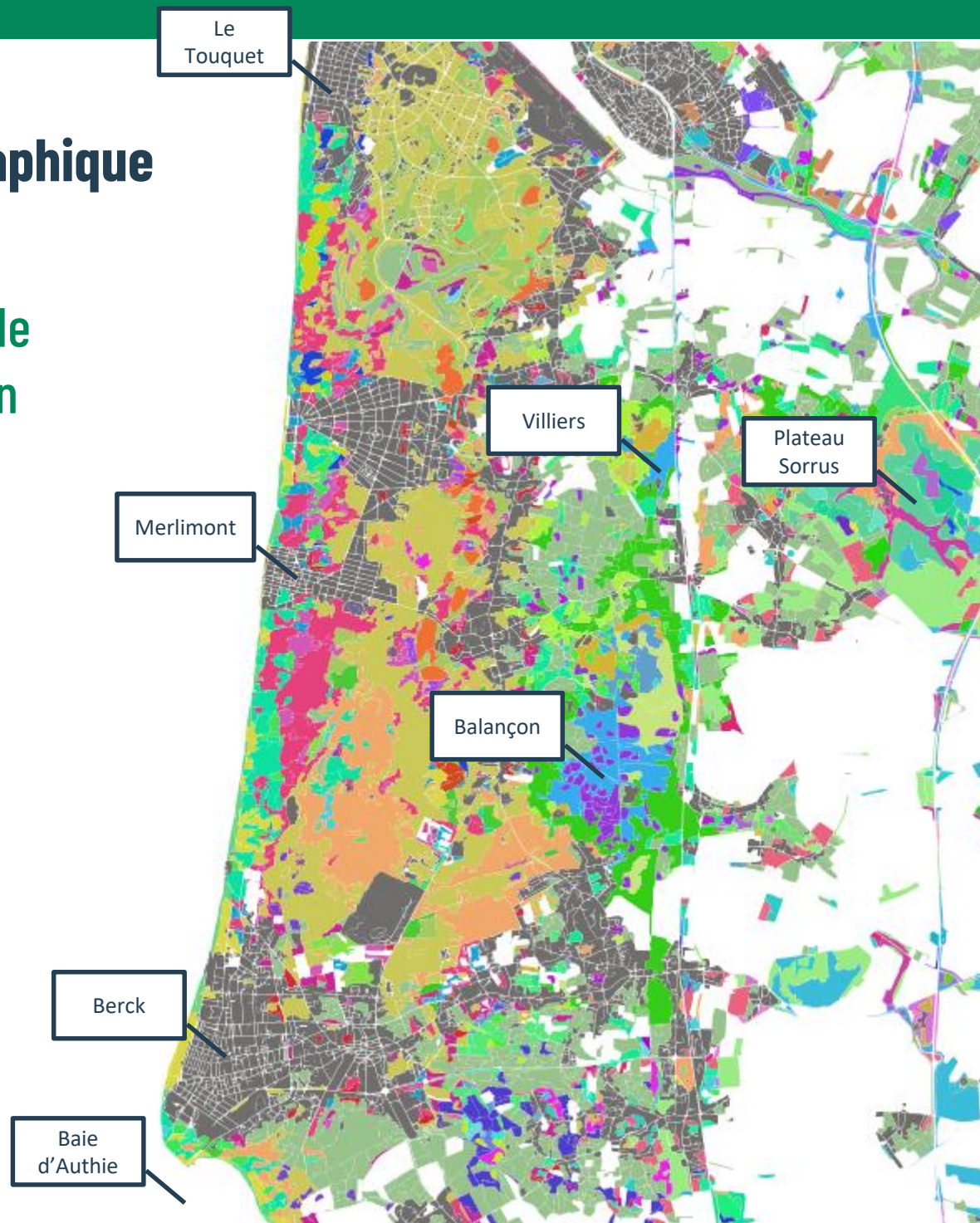

Deux modélisations valent mieux qu'une...

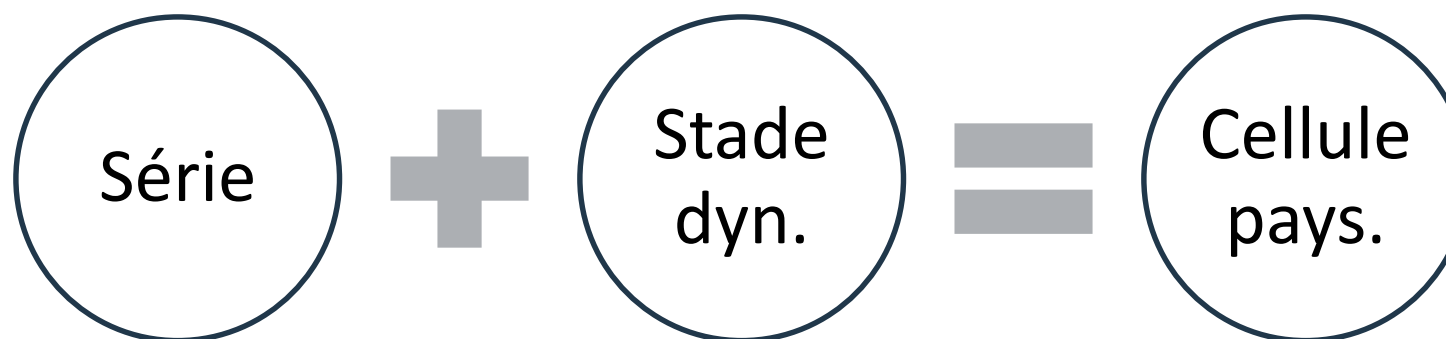

Série : ensemble des stades dynamiques se succédant sur un même biotope...

Deux modélisations valent mieux qu'une...



=

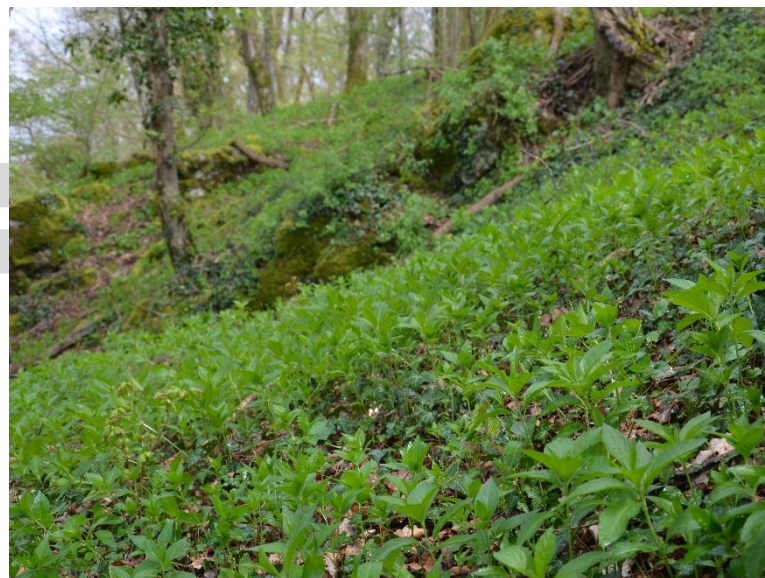

=

Cellule
pays.



Séquences se succédant sur un même biotope...

DE LA REGION
HAUTS-DE-FRANCE

*Liberté
Égalité
Fraternité*

CONSERVATOIRE
BOTANIQUE NATIONAL
BAILLEUL

Les types de physionomies



Minérale



Aquatique



Culturale



Pelousaire



Prairiale pâturée



Prairiale fauchée



Herbacée haute



Arbustive



Plantation



Forestière pionnière



Forestière mature

Liberté
Égalité
Fraternité

REGION
S-DE-FRANCE

Les biotopes

Définis par 8 paramètres concaténés

- Etage de végétation
- Ombroclimat
- Continentalité
- Variante bioclimatique (aucune chez nous)
- Enneigement (non significatif chez nous)
- Littoralité
- Acidité édaphique
- Humidité édaphique



PRÉFET
DE LA RÉGION
HAUTS-DE-FRANCE

*Liberté
Égalité
Fraternité*



CONSERVATOIRE
BOTANIQUE NATIONAL
BAILLEUL

Etage de végétation

Nival

Alpin

Subalpin

Montagnard

Collinéen

Planitiaire

Cryoméditerranéen

Oroméditerranéen

Supraméditerranéen

Mésoméditerranéen sup.

Mésoméditerranéen inf.

Thermoméditerranéen

Index thermique (It) = $[T \text{ moy. annuelle} + T^{\circ} \text{ min. du mois le plus froid} + T^{\circ} \text{ max. du mois le plus froid}] \times 10$

Indice de température positive (Tp) = $[\text{somme des températures mensuelles moyennes} > 0^{\circ}\text{C}] \times 10$

https://www.researchgate.net/publication/234015449_Worldwide_Bioclimatic_Classification_System



PRÉFET
DE LA RÉGION
HAUTS-DE-FRANCE

*Liberté
Égalité
Fraternité*



CONSERVATOIRE
BOTANIQUE NATIONAL
BAILLEUL

Ombroclimat

Sec

Subhumide

Humide

Hyperhumide

Indice ombrothermique (Io) = [(somme des P des mois à T° moy. $> 0^{\circ}\text{C}$) / somme des T moy. mensuelles $> 0^{\circ}\text{C}$)] $\times 10$

https://www.researchgate.net/publication/234015449_Worldwide_Bioclimatic_Classification_System



PRÉFET
DE LA RÉGION
HAUTS-DE-FRANCE

*Liberté
Égalité
Fraternité*



CONSERVATOIRE
BOTANIQUE NATIONAL
BAILLEUL

Continentalité

Hyperocéanique

Océanique

Subocéanique

Subcontinentale

Indice de continentalité (Ic) = T° moy du mois le plus chaud - T° moy du mois le plus froid

https://www.researchgate.net/publication/234015449_Worldwide_Bioclimatic_Classification_System



PRÉFET
DE LA RÉGION
HAUTS-DE-FRANCE

*Liberté
Égalité
Fraternité*



CONSERVATOIRE
BOTANIQUE NATIONAL
BAILLEUL

Littoralité

Façade littorale
Position intérieure

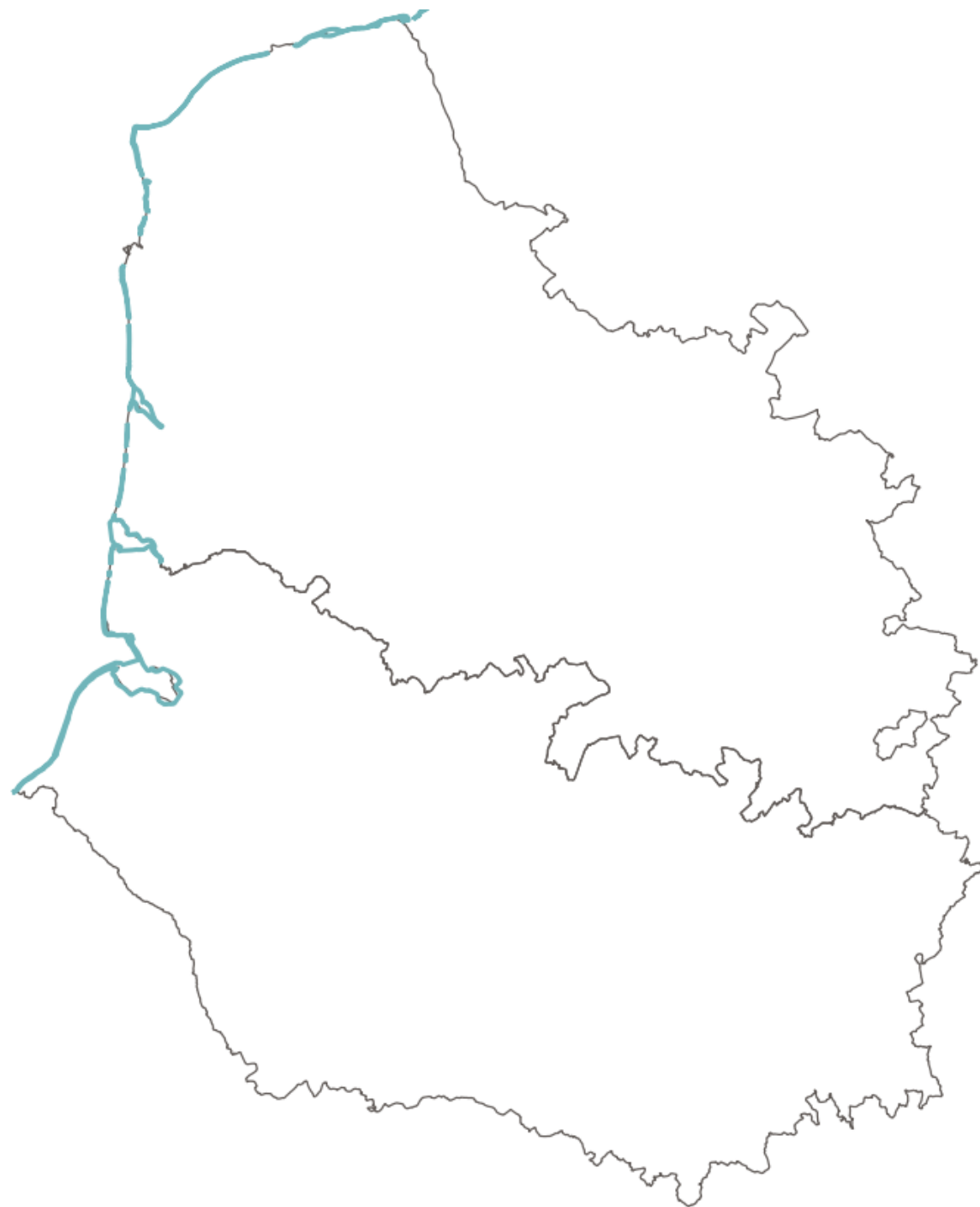

Acidité édaphique

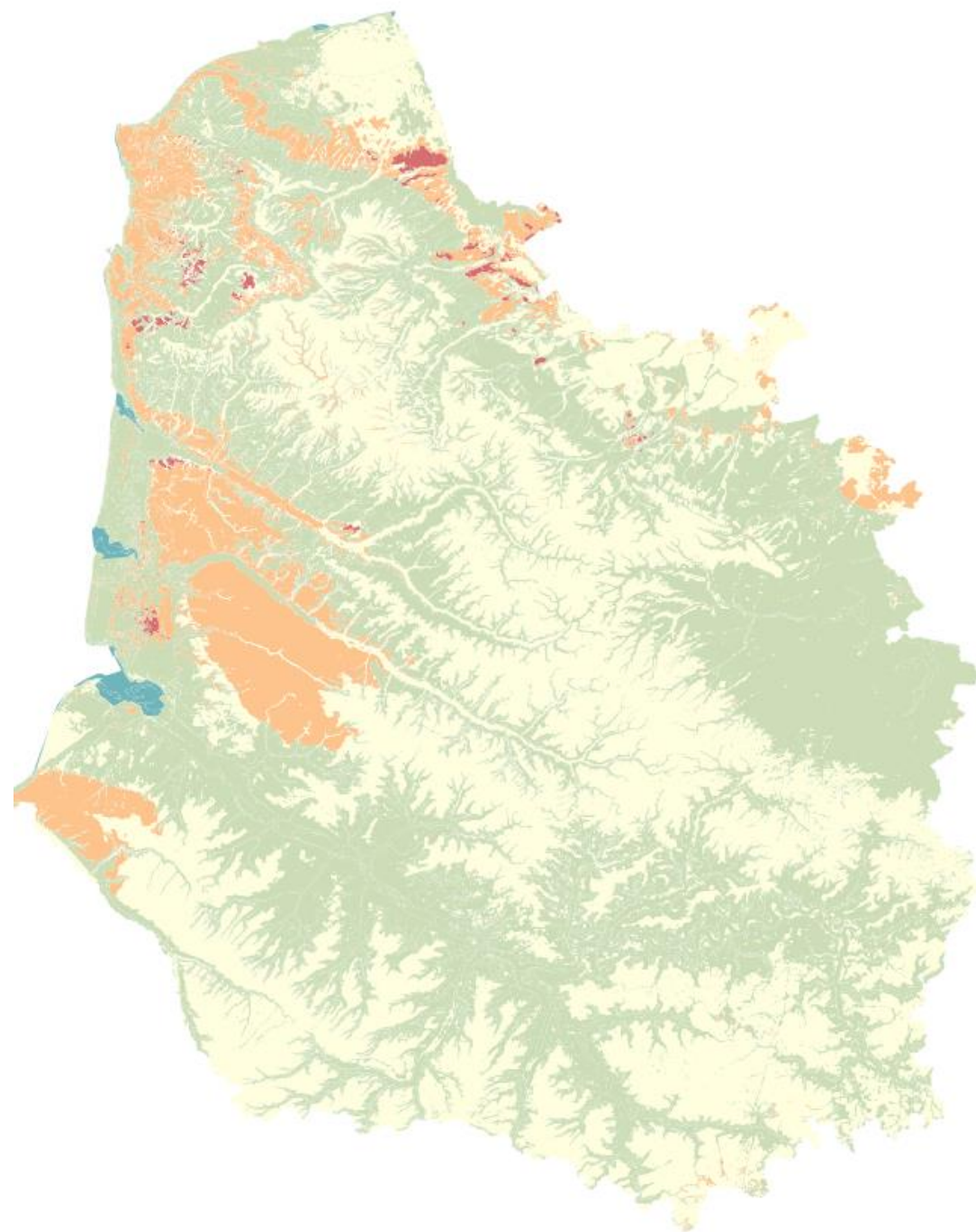

Humidité édaphique

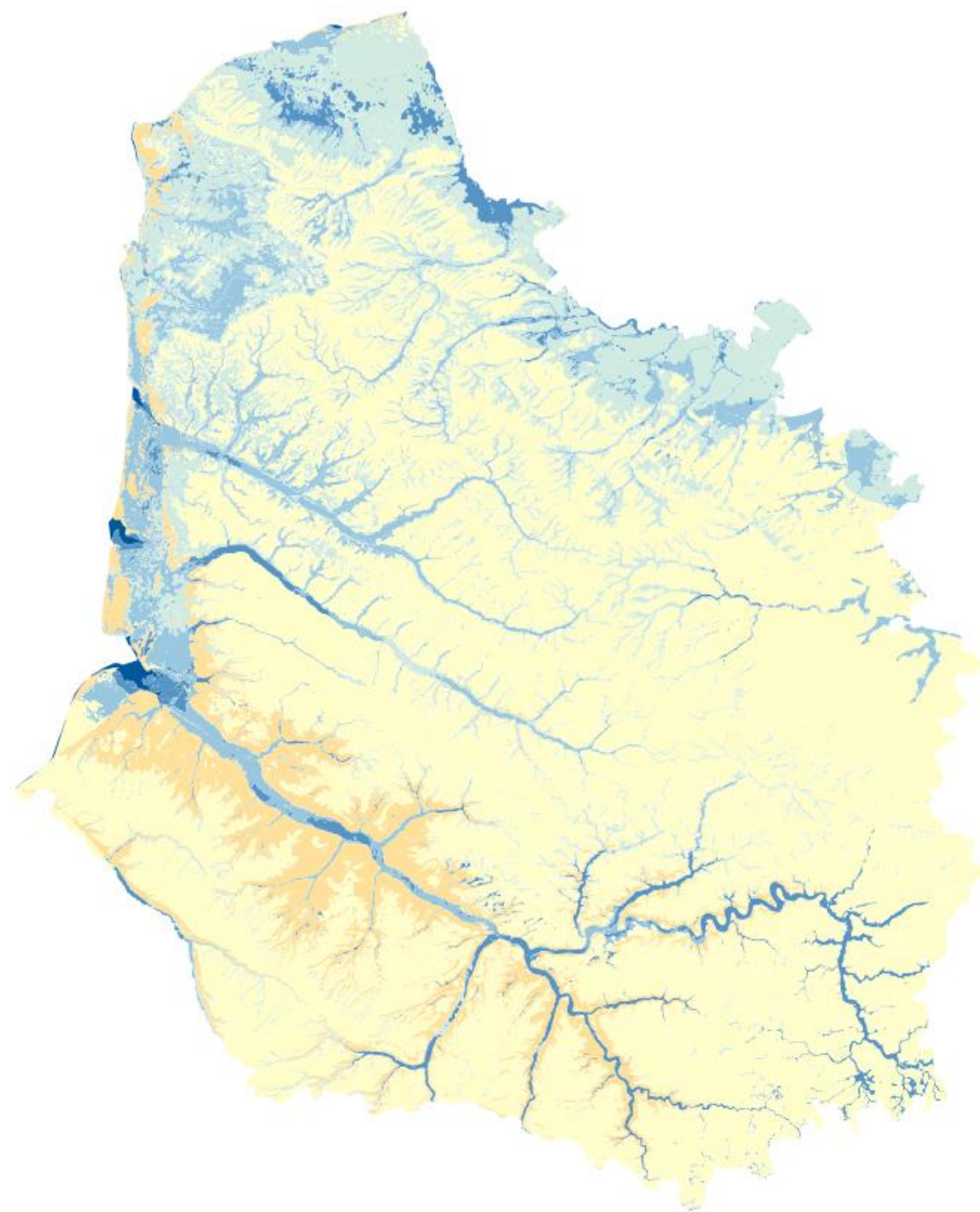
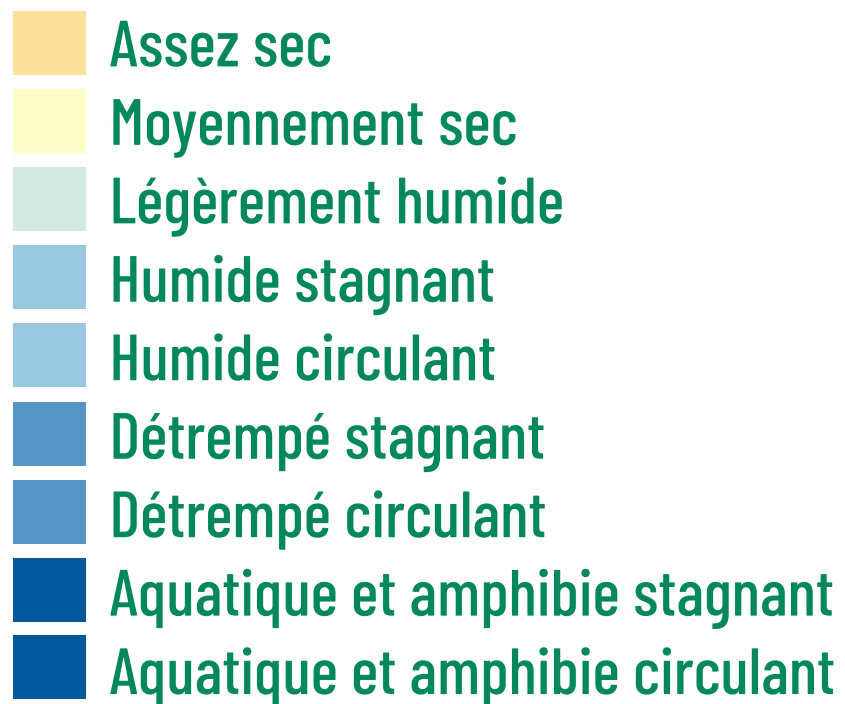

Combinaison de paramètres = catalogue biotopes

Théoriquement, 345 600 biotopes possibles...

Sélectionner les biotopes à modéliser dans le département.

Par exemple, dans le Pas-de-Calais et la Somme, 30 biotopes retenus pour la modélisation.

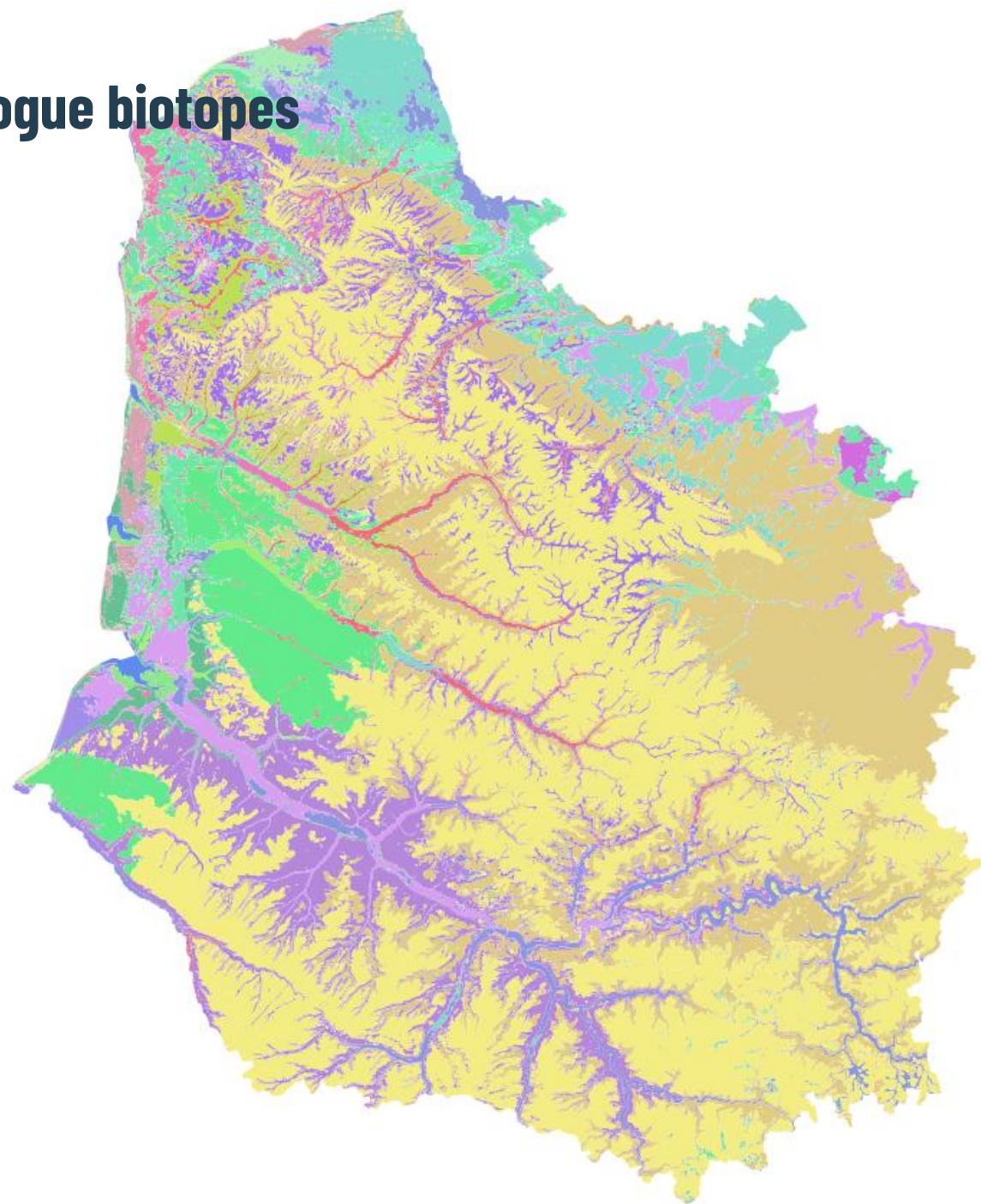

Une modélisation

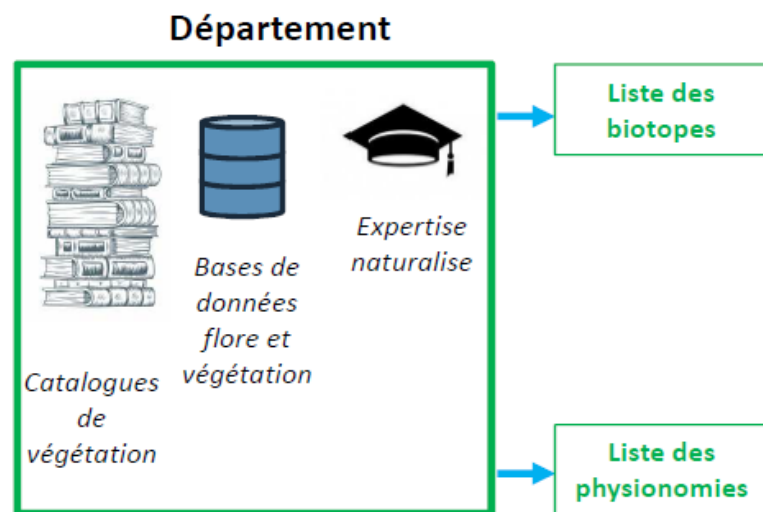

- Expertise et données naturalistes



PRÉFET
DE LA RÉGION
HAUTS-DE-FRANCE

*Liberté
Égalité
Fraternité*



CONSERVATOIRE
BOTANIQUE NATIONAL
BAILLEUL

Une modélisation

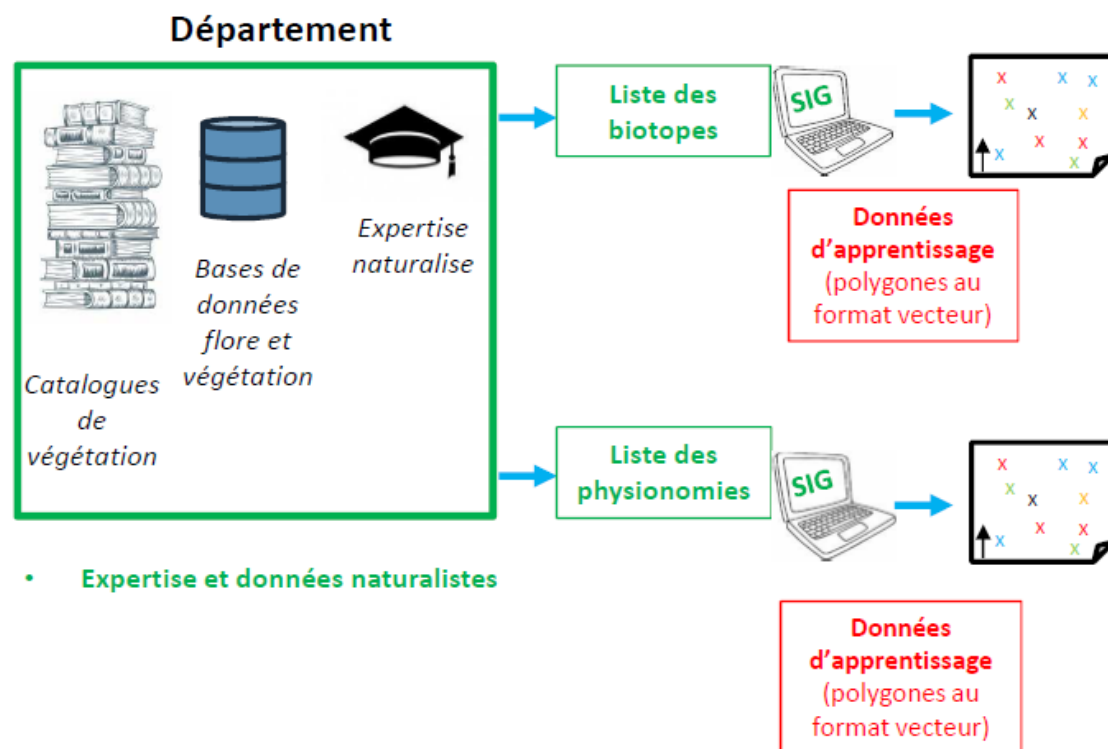

PRÉFET
DE LA RÉGION
HAUTS-DE-FRANCE

Liberté
Égalité
Fraternité



CONSERVATOIRE
BOTANIQUE NATIONAL
BAILLEUL

Une modélisation

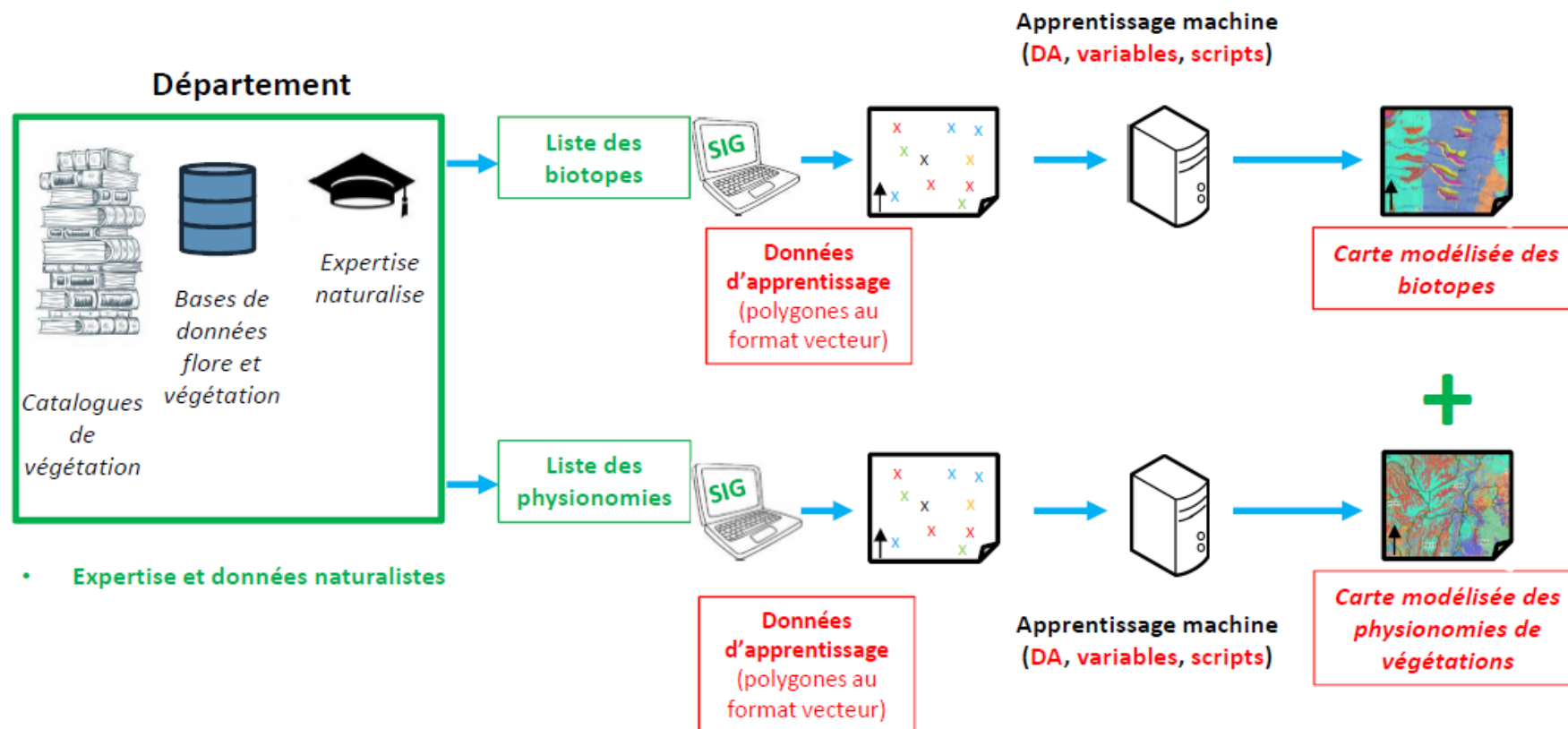

Une modélisation

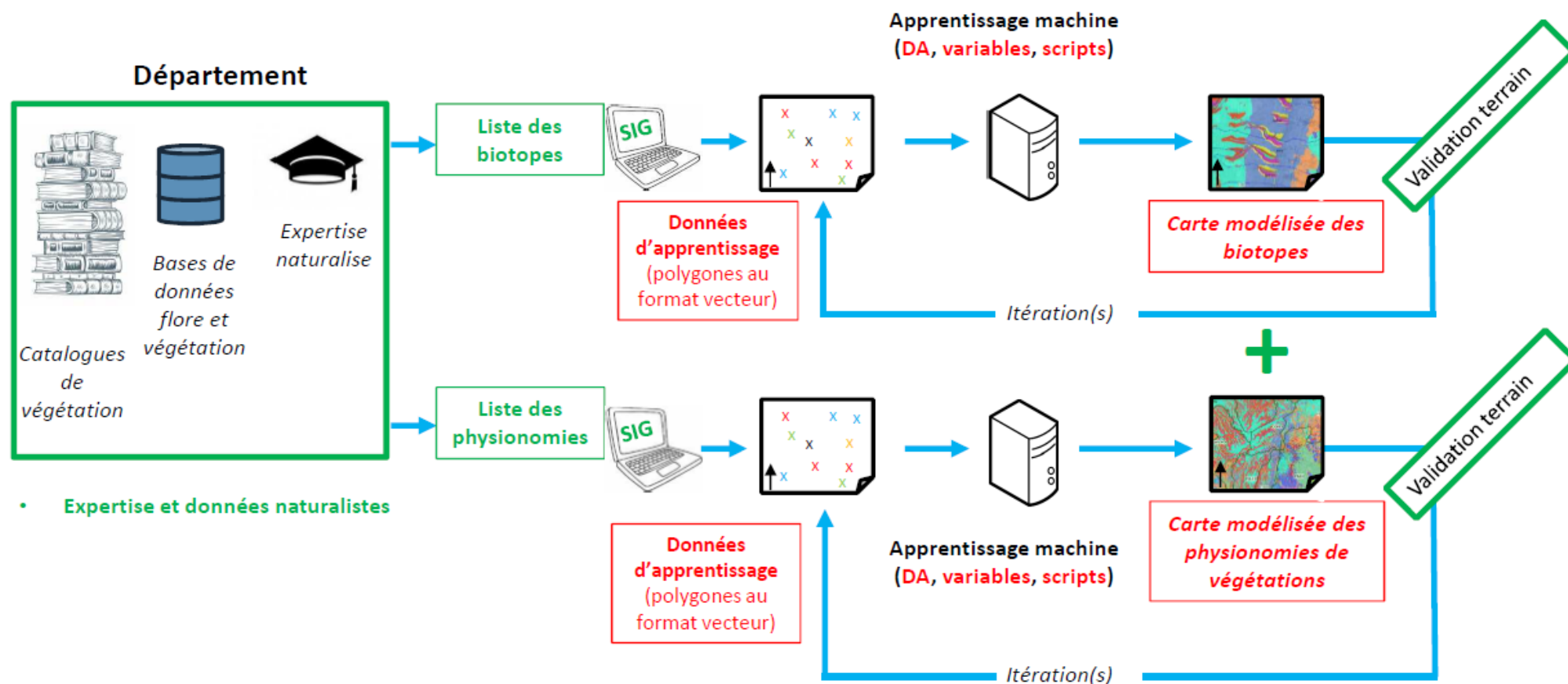

- Expertise et données naturalistes

Les habitats

Physionomie + biotope =
« *Prairie fauchée en climat collinéen
subhumide océanique, sur substrat
neutre moyennement sec* »

Surface minimale = **5000 m²**
(80 m² pour les zones artificialisées)

Des habitats naturels à l'échelle des
unités de gestion



Modalités de mise à disposition

Portail web national

Dispos régionales :
SNP régional à venir,
Digitale2

Couches diffusables

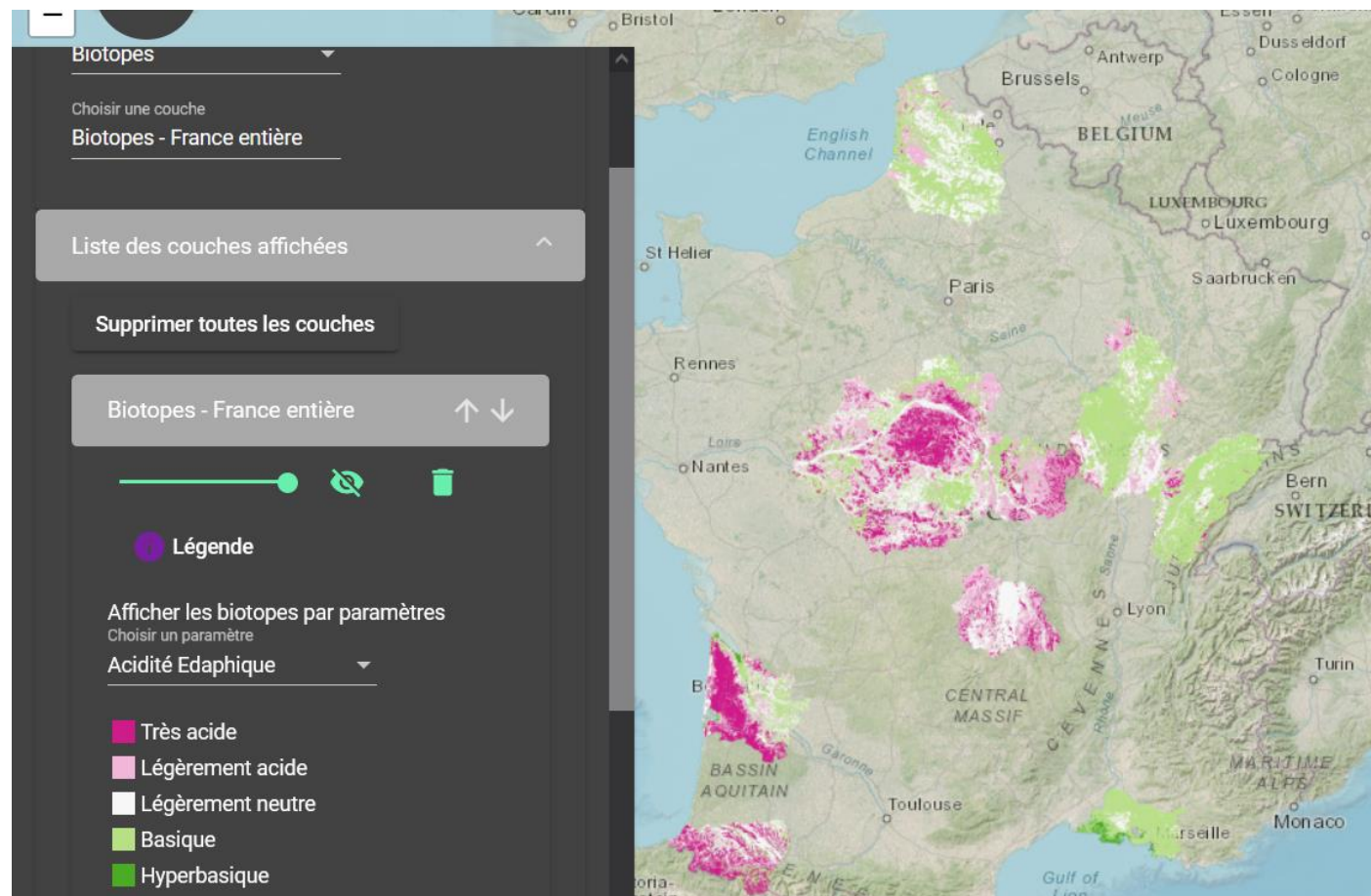

PRÉFET
DE LA RÉGION
HAUTS-DE-FRANCE

*Liberté
Égalité
Fraternité*

CBN
CONSERVATOIRE
BOTANIQUE NATIONAL
BAILLEUL



**PRÉFET
DE LA RÉGION
HAUTS-DE-FRANCE**

*Liberté
Égalité
Fraternité*



**CONSERVATOIRE
BOTANIQUE NATIONAL
BAILLEUL**

**CarHab :
la méthode,
l'état d'avancement**



© A. Fontenelle



**PRÉFET
DE LA RÉGION
HAUTS-DE-FRANCE**

*Liberté
Égalité
Fraternité*



**CONSERVATOIRE
BOTANIQUE NATIONAL
BAILLEUL**

Méthode



© G. Villejoubert

CarHab : un ensemble de partenaires



- **Partenaires ayant chacun un rôle avec des échanges réguliers entre chaque**
 - **MTE-OFB** : pilotage du programme
 - **PatriNat** : coordination du programme, relai entre partenaires
 - **EVS-Isthme** : biotopes (calcul de variables, modélisation biotopes, production des biotopes aquatiques)
 - **IGN** : physionomies (production des masques (bâti, routes, ...), modélisation physionomies, production carte des habitats (croisement biotopes*physio))
 - **BRGM** : production des couches géologiques
 - **Cerema-Cesbio** : production d'images satellites, masque bâti
 - **CBNx** : production des jeux de données d'apprentissage (données expertes, terrain), expertise des modélisations



LES MÉTHODES DE MODÉLISATION

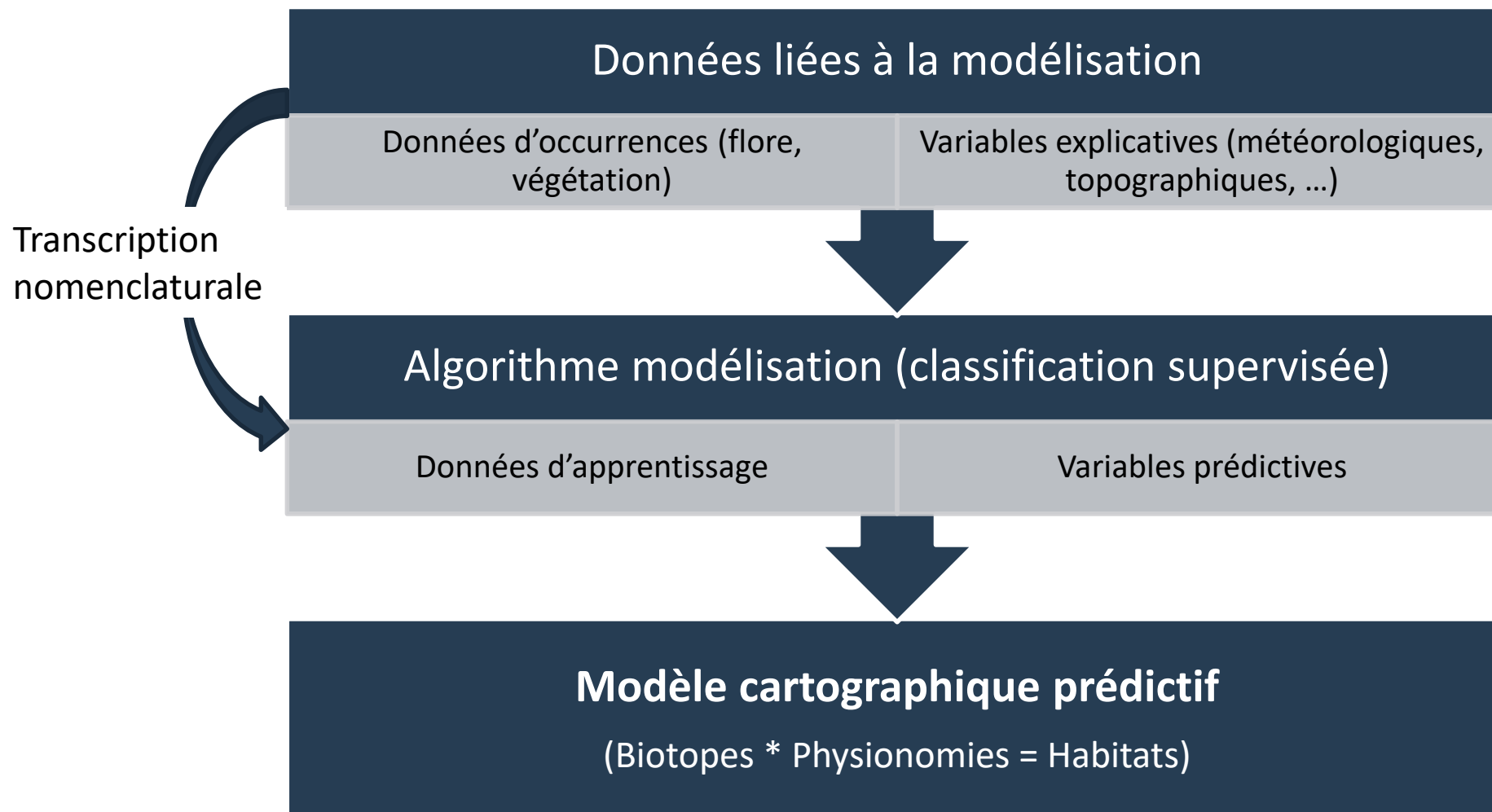



**PRÉFET
DE LA RÉGION
HAUTS-DE-FRANCE**

*Liberté
Égalité
Fraternité*



**CONSERVATOIRE
BOTANIQUE NATIONAL
BAILLEUL**

Biotopes



© G. Villejoubert

Modélisation des biotopes

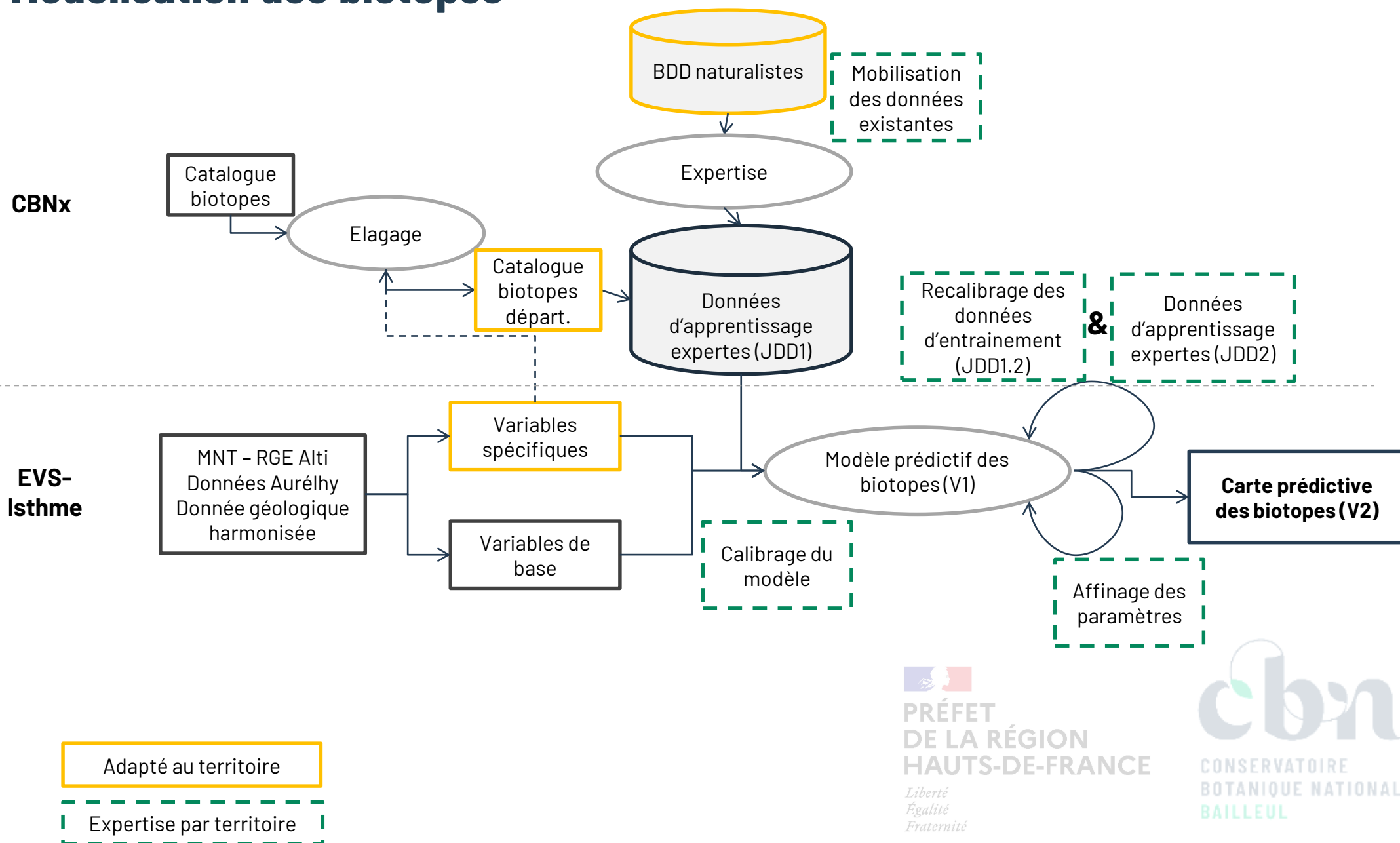

Paramètre ou variable ? (EVS-Isthme)

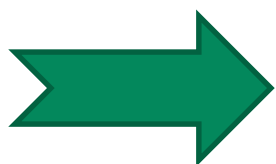

Différence fondamentale

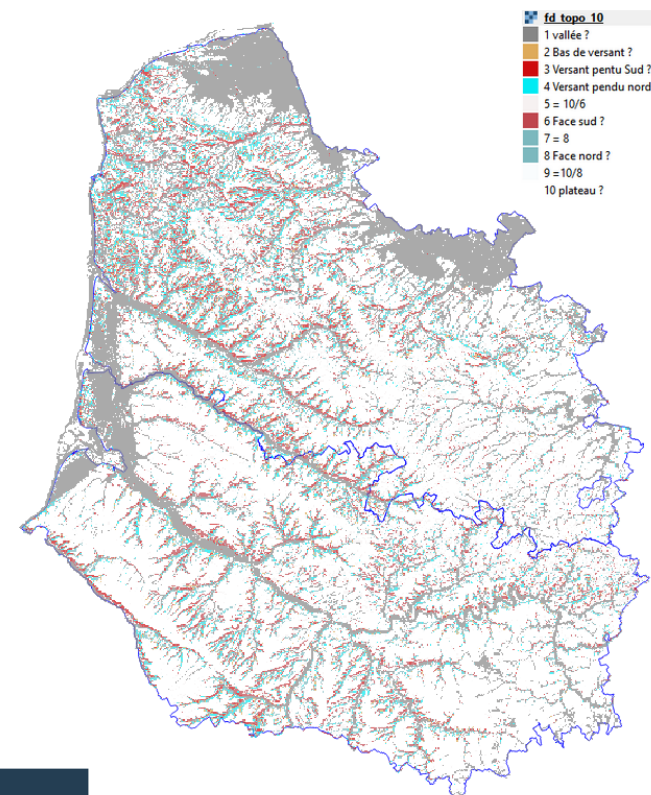

Etage de végétation	Ombroclimat	Continentalité	Variante bioclimatique	Acidité édaphique	Humidité édaphique	Littoralité	Enneigement
planitiaire	sec	hyperocéanique	aucune	très acide	hyperxérophile	façade littorale	nul à court (0-4 mois)
collinéen	subhumide	océanique	subméditerranéenne	légèrement acide	perxérophile	position intérieure	moyen (5-6 mois) à déneigements hivernaux fréquents et/ou longs
montagnard	humide	subocéanique	steppique	légèrement neutre	très sec		moyen (5-6 mois) à déneigements hivernaux rares et/ou courts
subalpin	hyperhumide	subcontinentale		basique	assez sec		moyen à long (6-7 mois)
alpin				hyperbasique	mésophile		long à très long (8-10 mois)
nival					légèrement humide		
thermoméditerranéen					humide à nappe circulante		
mésoméditerranéen inférieur					humide à nappe stagnante		
mésoméditerranéen supérieur					détrempé à nappe circulante		
supraméditerranéen					détrempé à nappe stagnante		
oroméditerranéen					aquatique et amphibie à nappe circulante		
cryoméditerranéen					aquatique et amphibie à nappe stagnante		

Variables

50-60 retenues
~130 calculées

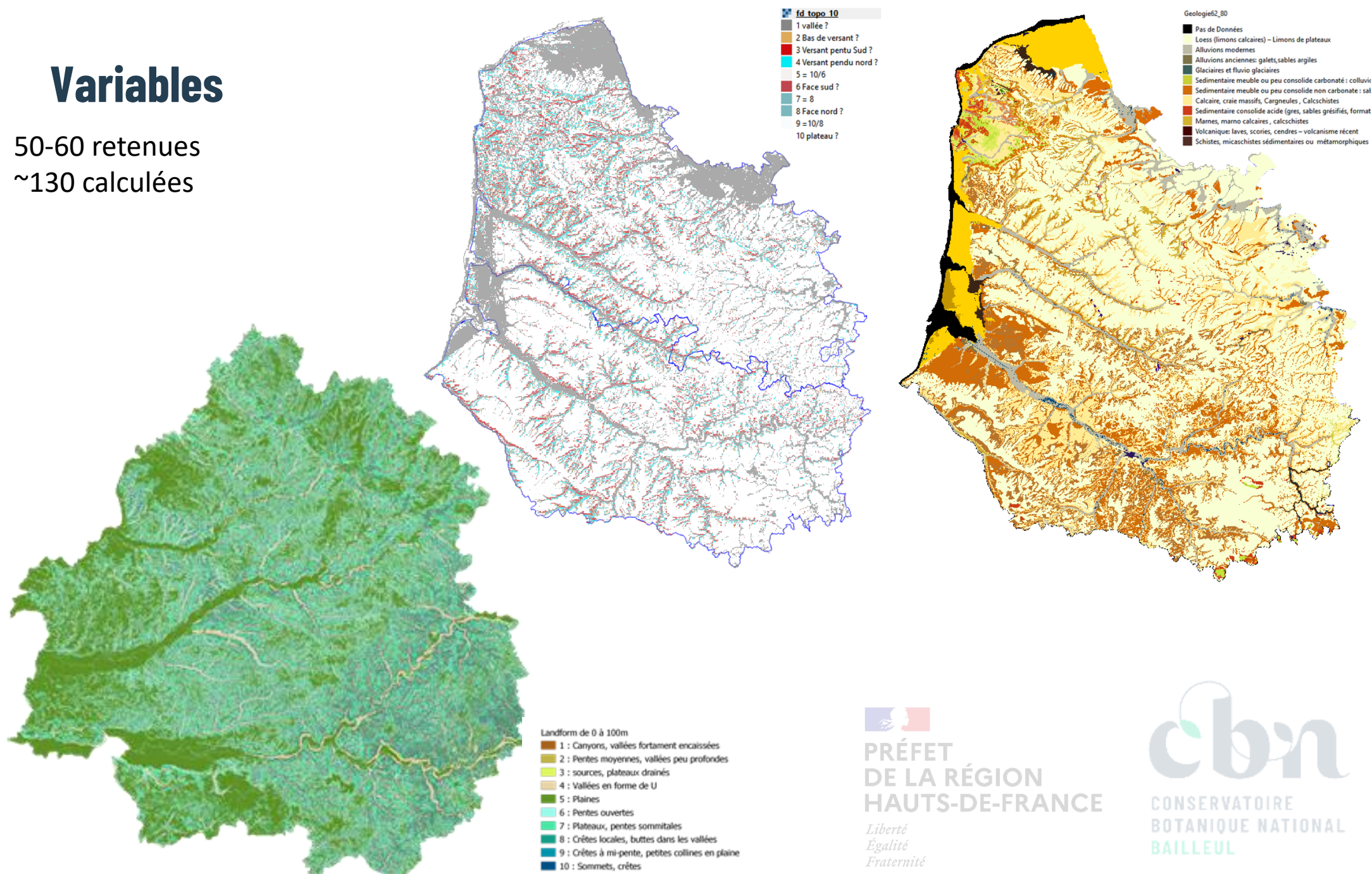

PRÉFET
DE LA RÉGION
HAUTS-DE-FRANCE

Liberté
Égalité
Fraternité



CONSERVATOIRE
BOTANIQUE NATIONAL
BAILLEUL

Variables

Insolation en période végétative
Bande 1 (Gray)

1 475.17 kw/m²
413.7 kw/m²

Ph x 10 du KCl (profondeur 0.05m)

140
-1

Indice de continentalité

- 1 : Ultrahyperoceanic strong (0 - 2)
- 2 : Ultrahyperoceanic weak (2 - 4)
- 3 : Euhyperoceanic strong (4 - 6)
- 4 : Euhyperoceanic weak (6 - 8)
- 5 : Subhyperoceanic strong (8 - 10)
- 6 : Subhyperoceanic weak (10 - 11)
- 7 : Semihyperoceanic strong (11 - 12)
- 8 : Semihyperoceanic weak (12 - 14)
- 9 : Euoceanic strong (14 - 15)
- 10 : Euoceanic weak (15 - 17)
- 11 : Semicontinental weak (17 - 19)
- 12 : Semicontinental strong (19 - 21)
- 13 : Subcontinental weak (21 - 24)
- 14 : Subcontinental strong (24 - 28)
- 15 : Eucontinental weak (28 - 37)
- 16 : Eucontinental strong (37 - 46)
- 17 : Hypercontinental weak (46 - 56)
- 18 : Hypercontinental strong (56 - 66)

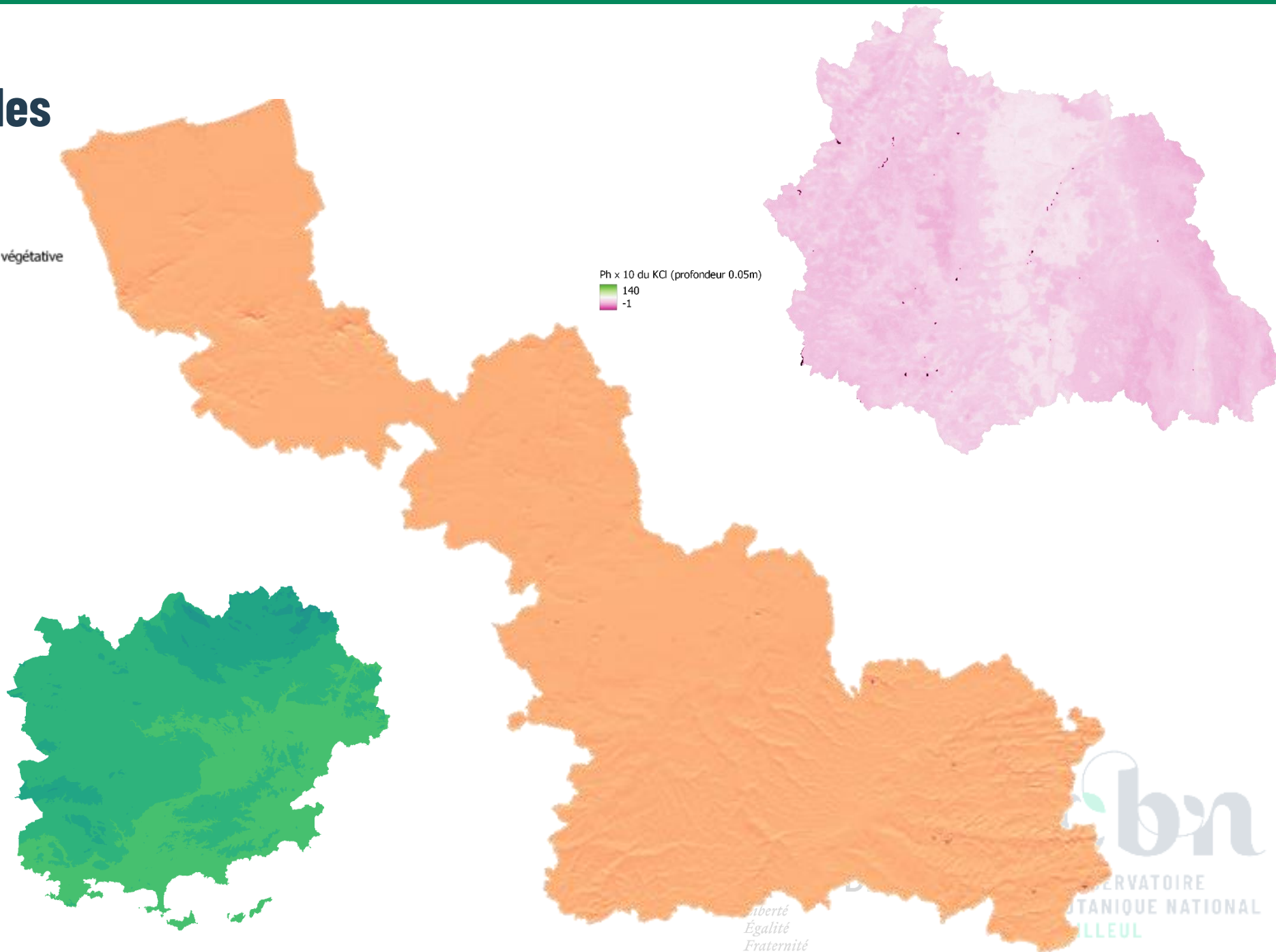

Liberté
Égalité
Fraternité

bn
OBSERVATOIRE
BOTANIQUE NATIONAL
CORSE

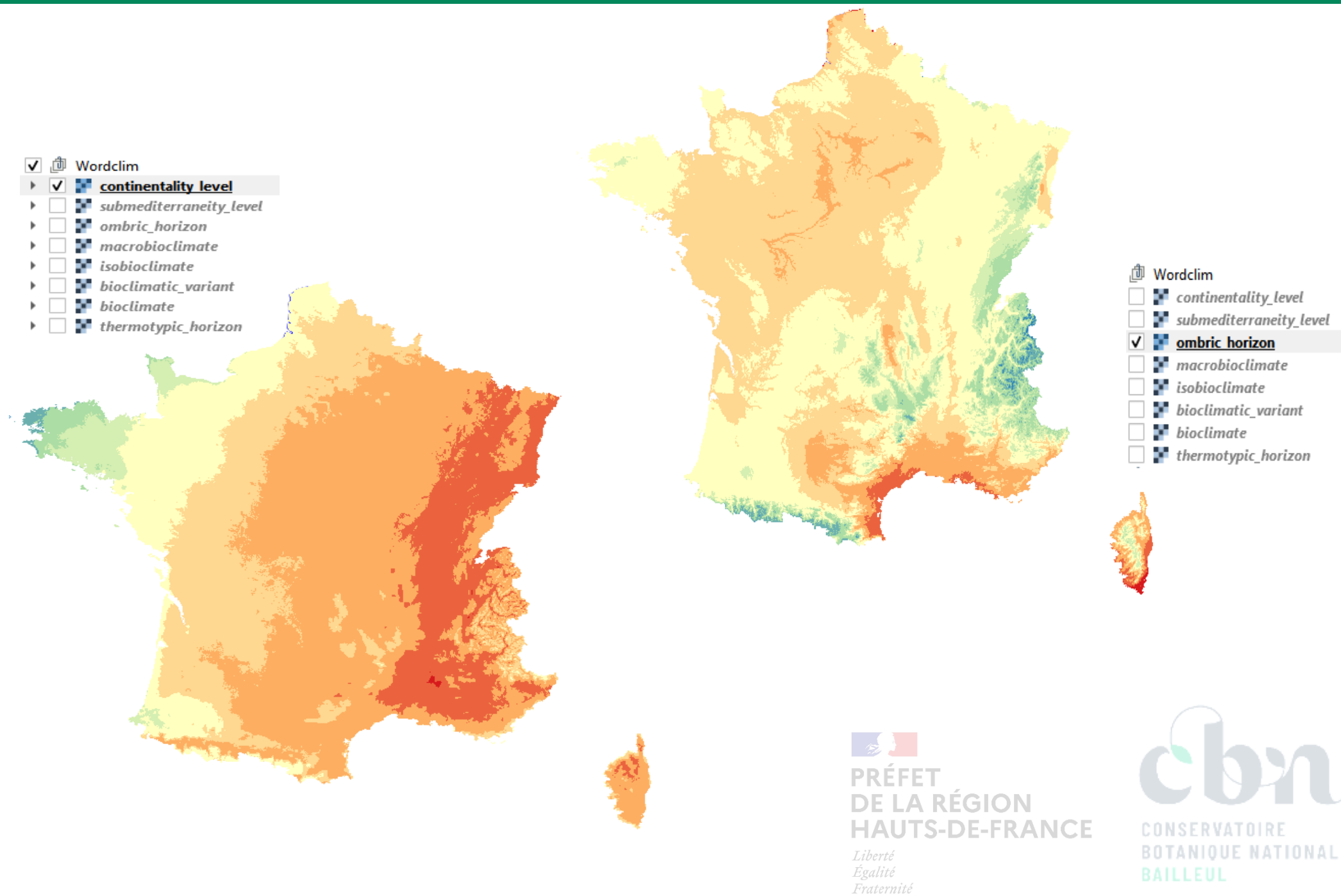

Modélisation des biotopes

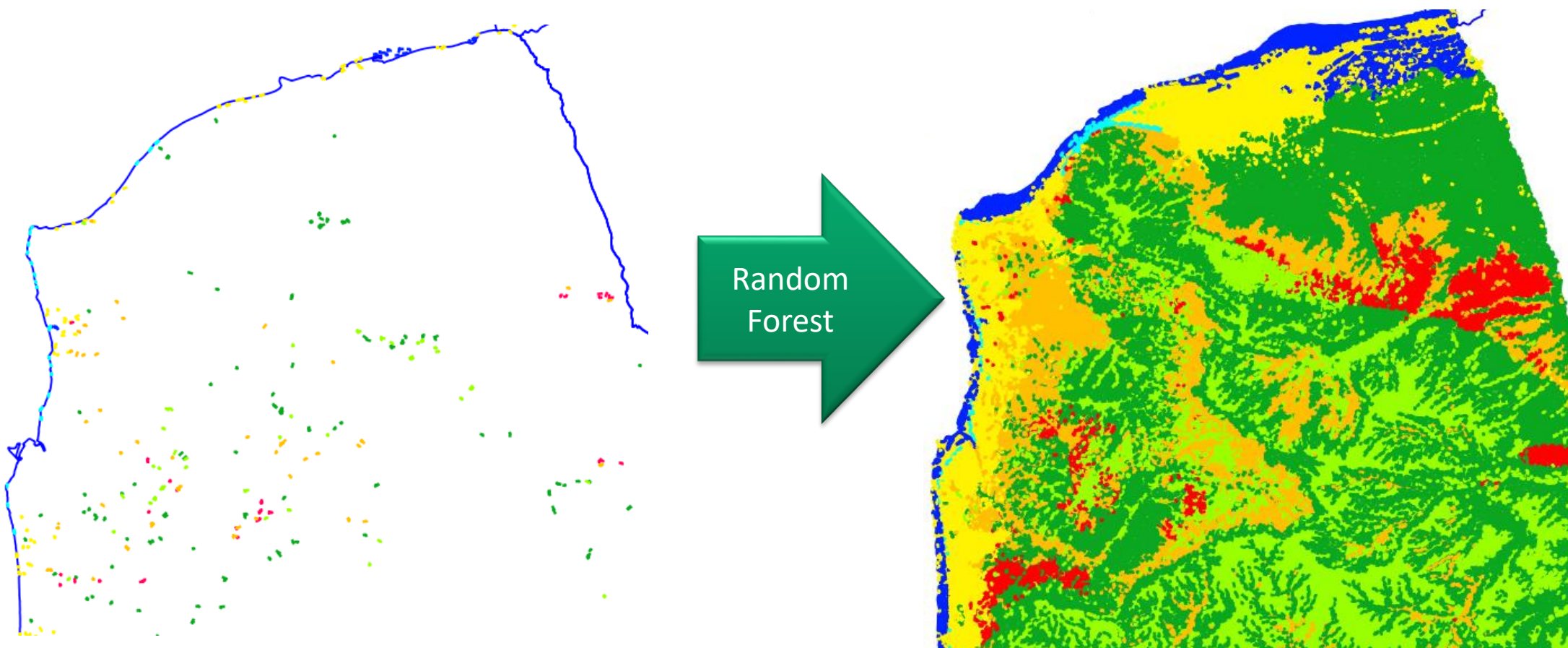

PRÉFET
DE LA RÉGION
HAUTS-DE-FRANCE

*Liberté
Égalité
Fraternité*



CONSERVATOIRE
BOTANIQUE NATIONAL
BAILLEUL

Random Forest

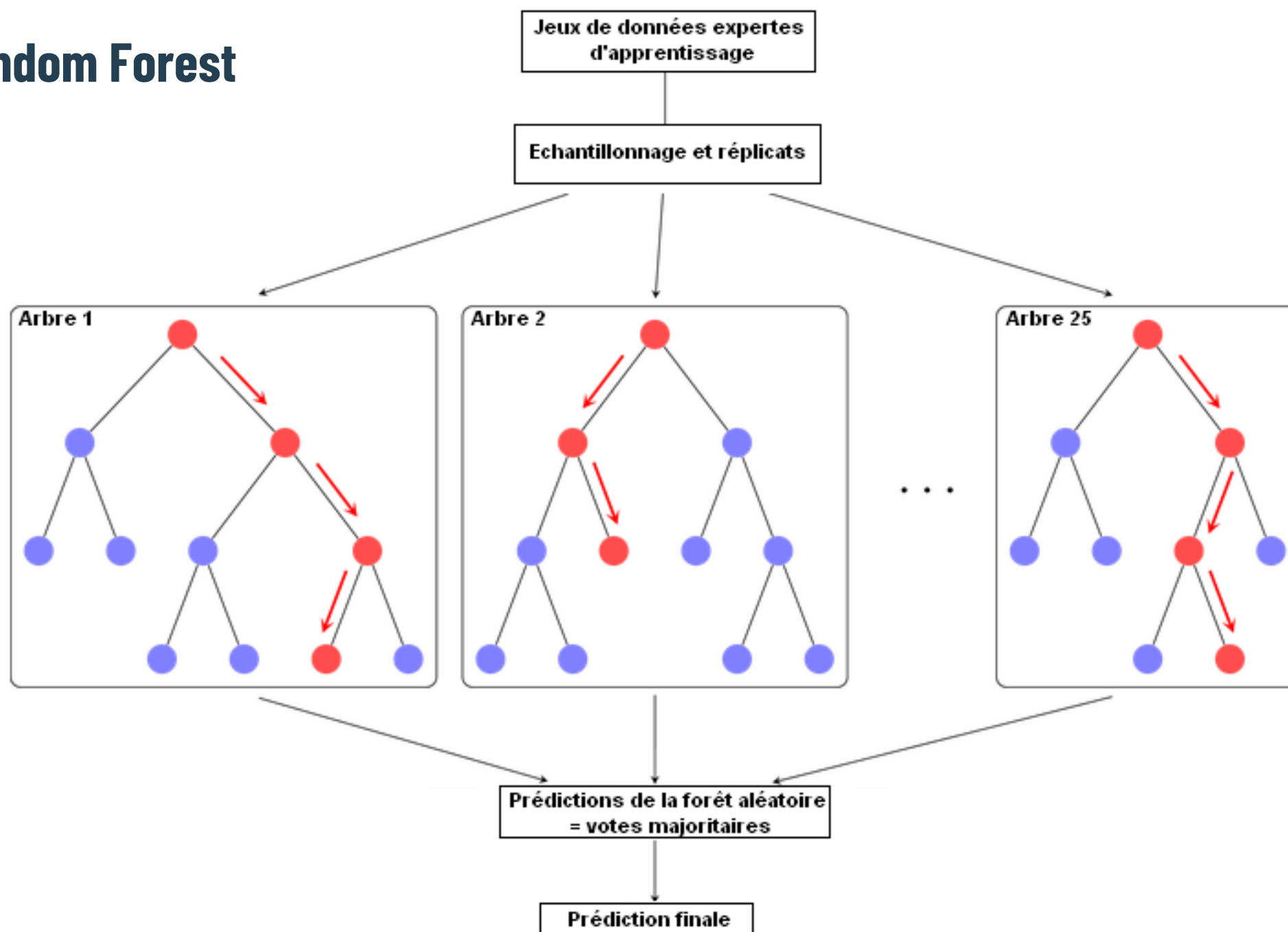

Exemples de modélisation biotopes (Ornans - 25)



Exemples de modélisation biotopes (Ornans - 25)

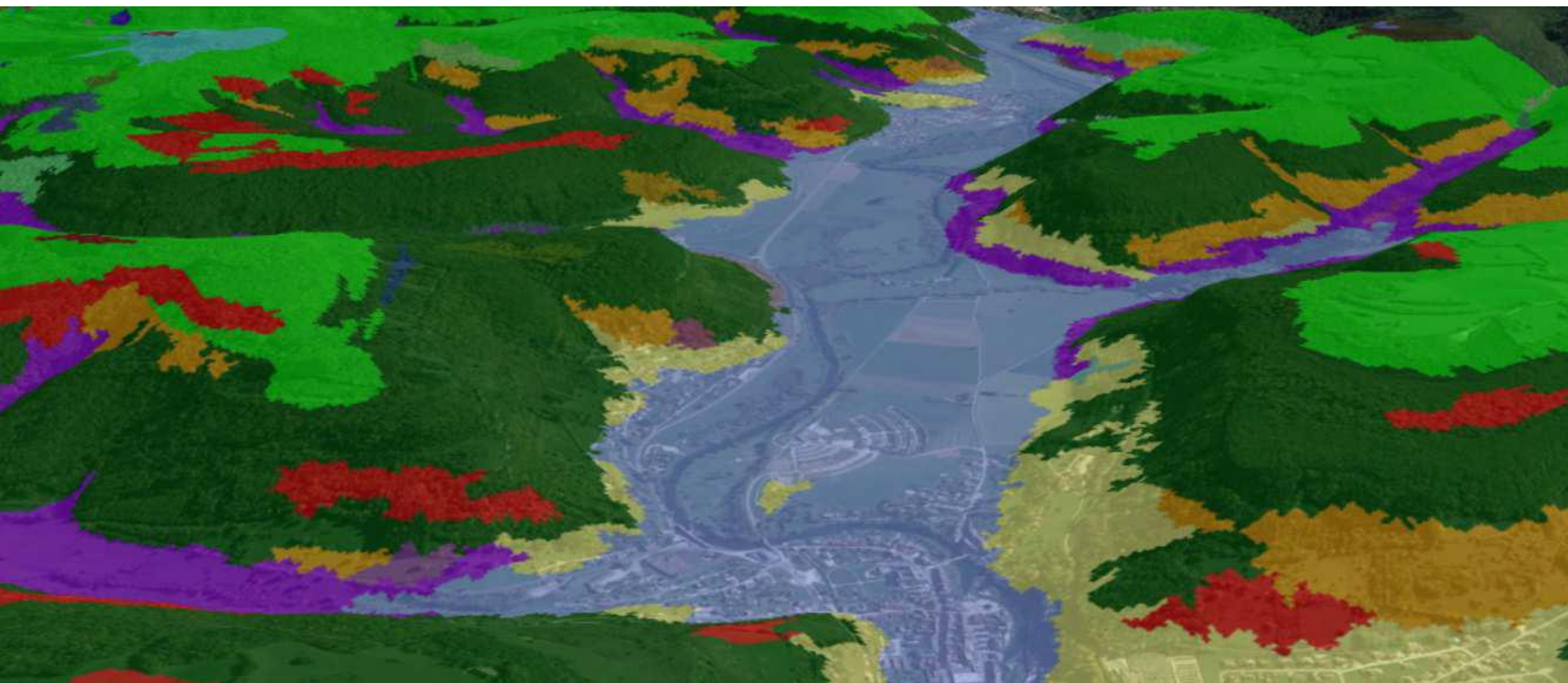

Production de données expertes d'apprentissage



Bases de données
(Digitale2,
Geo2France...)



Catalogues
(végétations, flore)



Expertise naturaliste

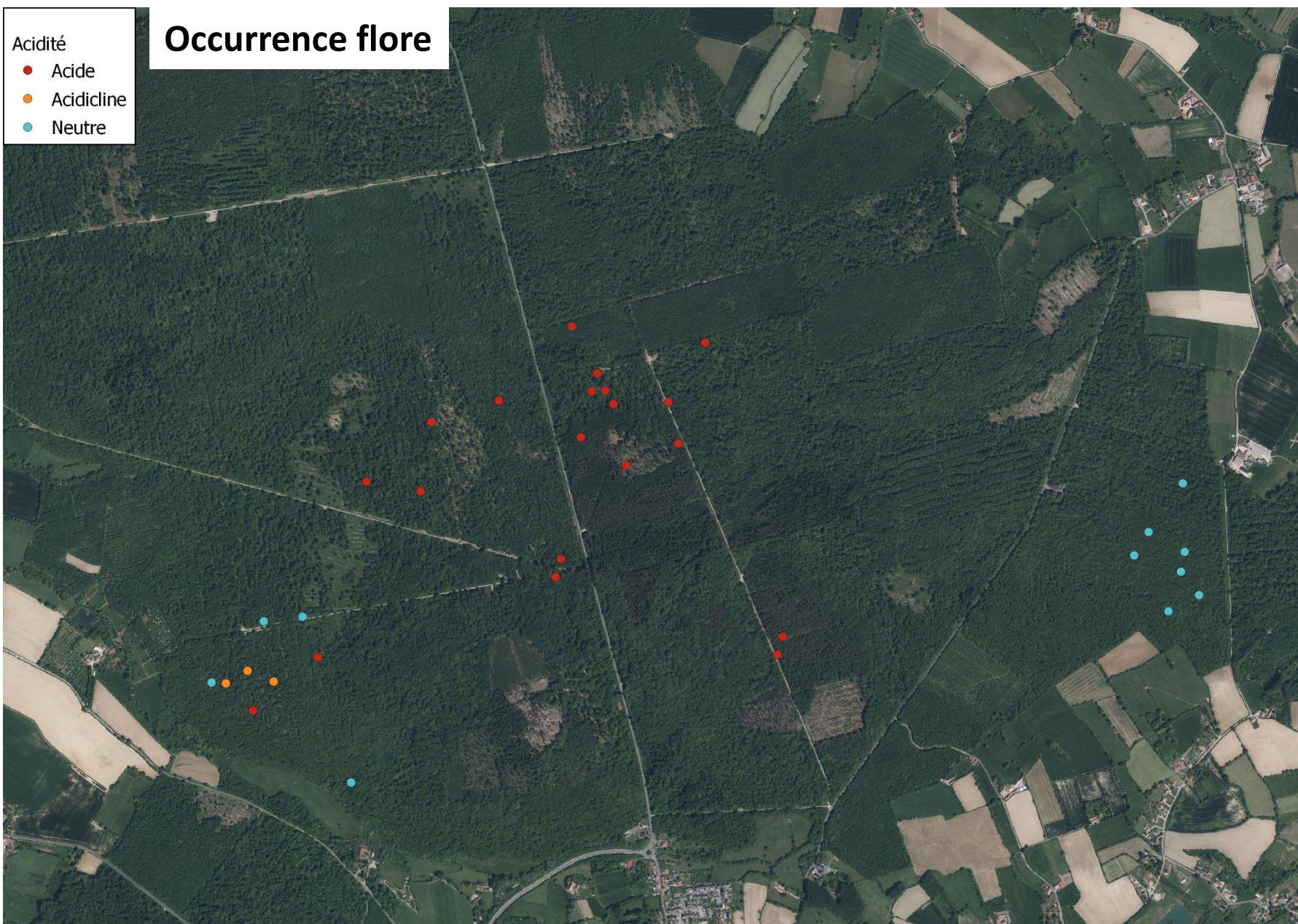

Humidité

- Mésohydrique (5)
- Mésohydrique-Mésohygrophile (5-6)
- Mésohygrophile (6)
- Hygrophile (7)
- Hydrophile (8)

Occurrence flore

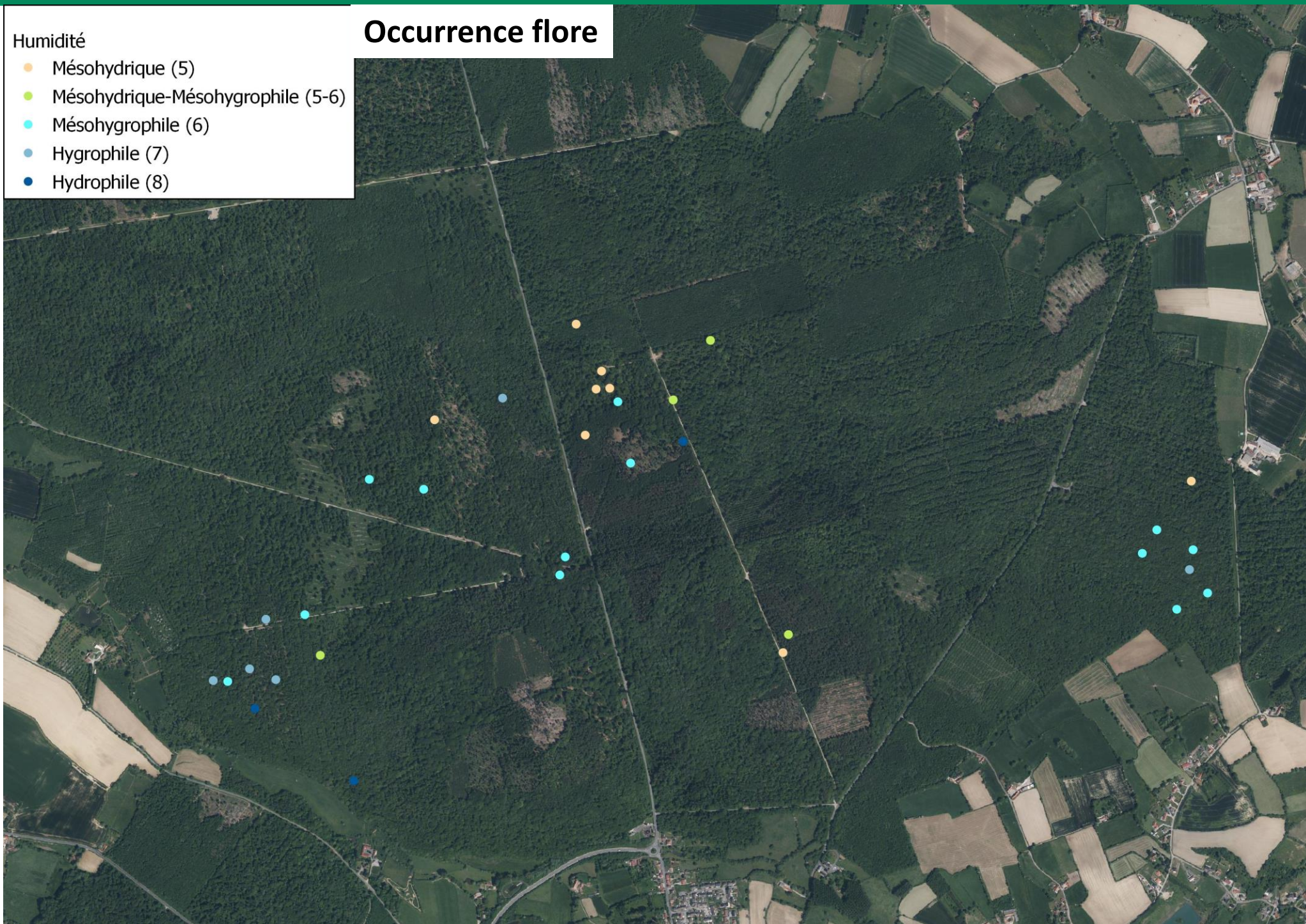

Occurrence végétation

Végétation

- Cellule forestière fermée (Endymio - Carpinetum)
- Carici - Eupatorietum
- Endymio - Carpinetum
- Endymio - Fagetum
- Equiseto - Fraxinetum
- Epilobio - Digitalietm
- Hyperico - Melampyretum
- Ilici - Fagetum
- Oxalido - Fagetum
- Carici - Fraxinetum
- Autres

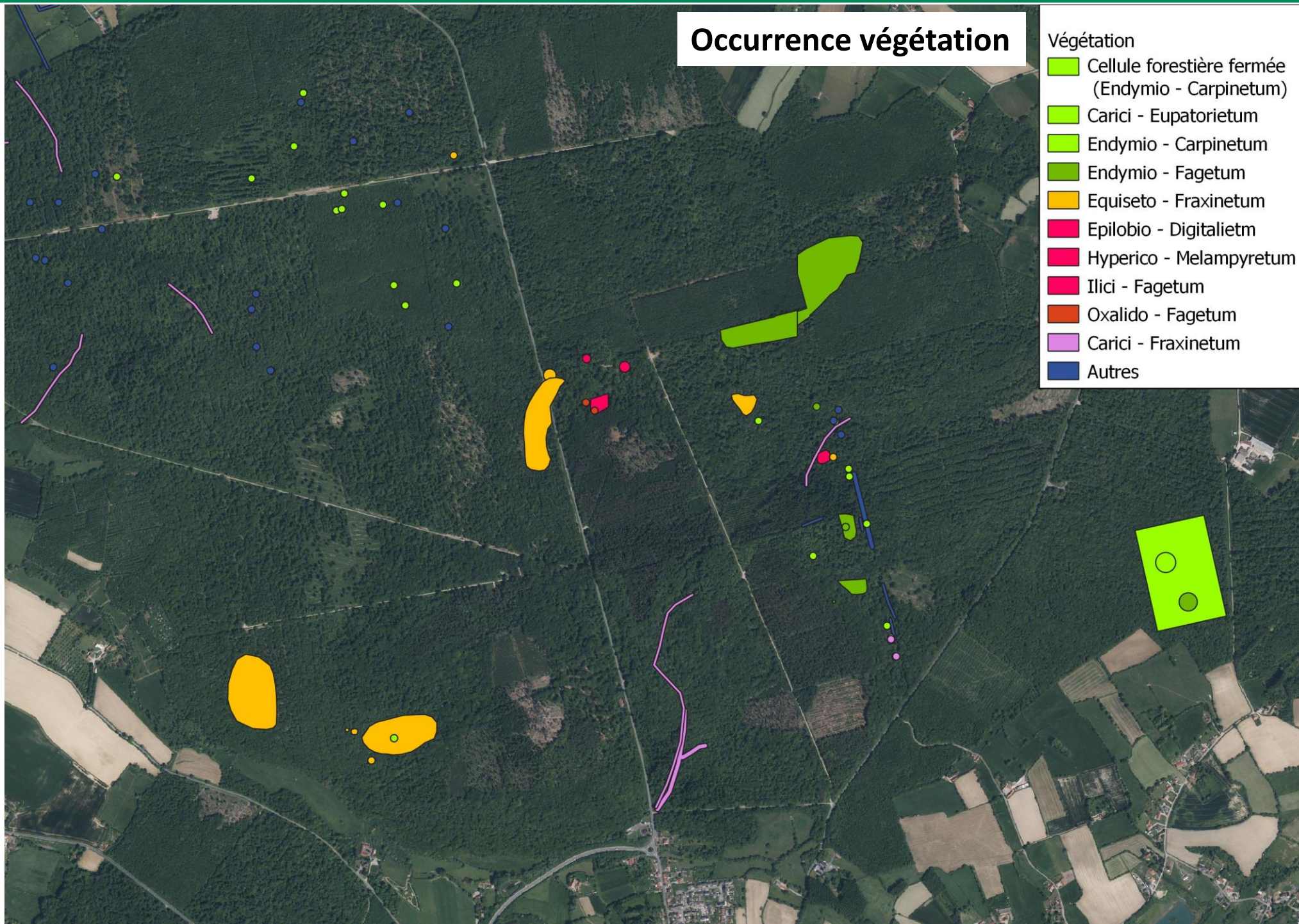



Pedologie

- Sols bruns argileux hydromorphes des collines
- Sols tourbeux des vallées



Géologie

-  Basique - Calcaire, craie massifs, Cargneules , Calcschistes
-  Acide - Sedimentaire consolide acide (gres, sables grésifiés, formations silicifiées)
-  Acidicline - Détritique argilo-sableux sens large ! Pélites



Croisement des couches – Expertise des informations



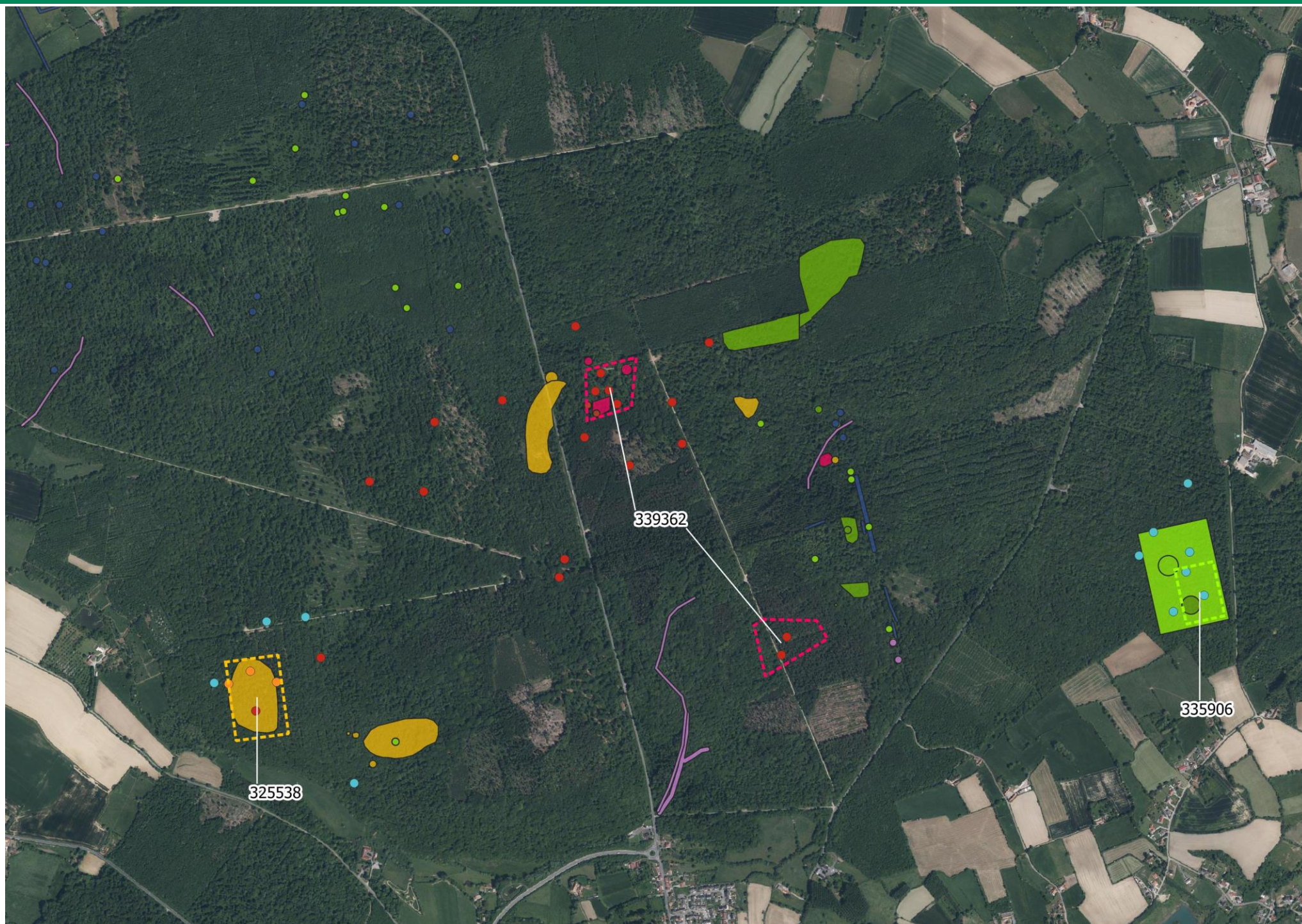

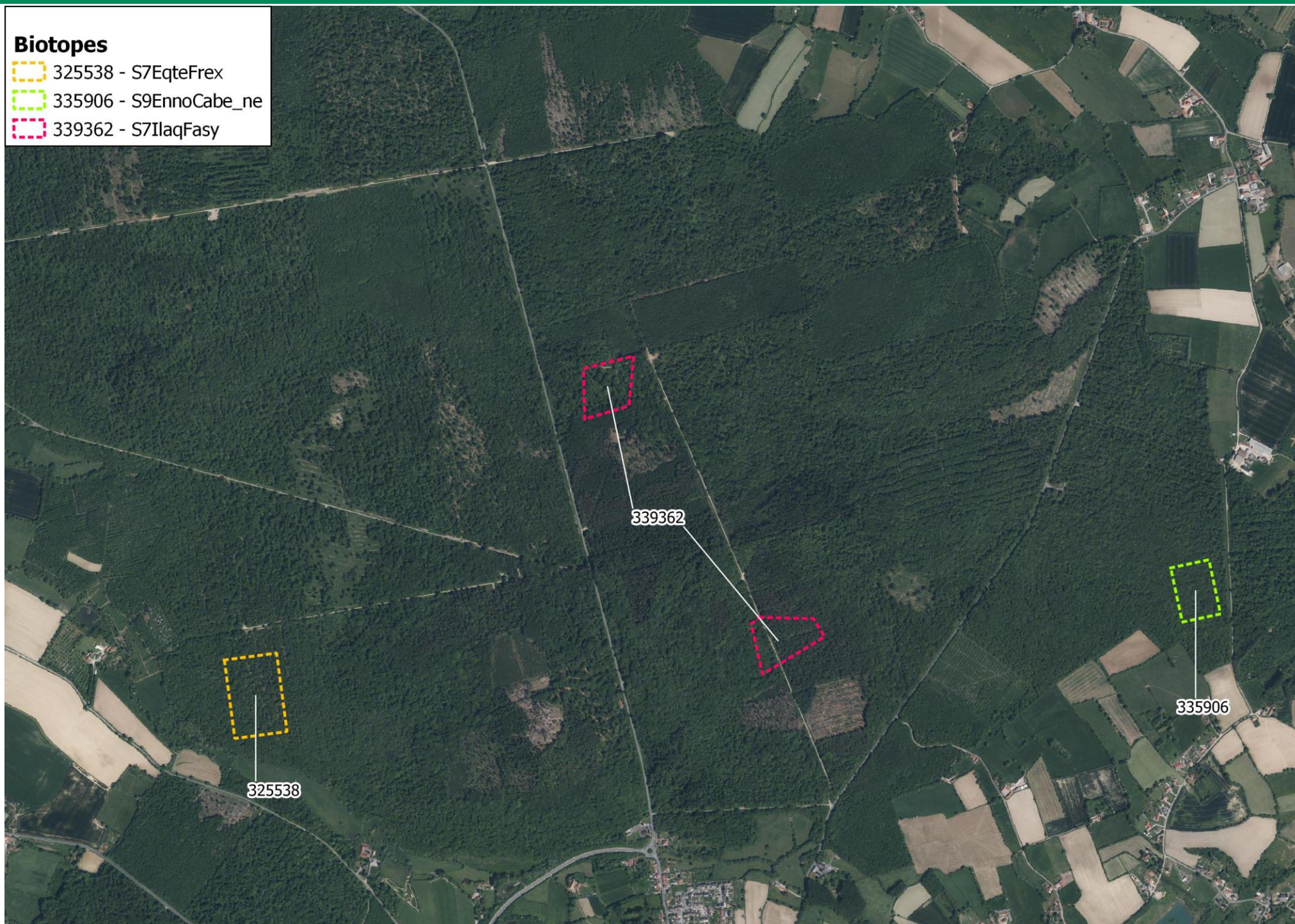



**PRÉFET
DE LA RÉGION
HAUTS-DE-FRANCE**

*Liberté
Égalité
Fraternité*



**CONSERVATOIRE
BOTANIQUE NATIONAL
BAILLEUL**

Physionomies



© G. Villejoubert

Physionomies

Classification hiérarchisée à 4 niveaux

Code	Libellé
3	Formation herbacée
31	Pelouse
310	Pelouse indéterminée
3100	Pelouse indéterminée
311	Pelouse permanente
3110	Pelouse permanente indéterminée
3111	Pelouse permanente vivace
3112	Pelouse permanente de bas marais et tourbière
32	Végétation herbacée haute
320	Végétation herbacée haute
3200	Herbacé haut indéterminé
3201	Roselière
3202	Cariçaie
3203	Mégaphorbiaie
3204	Ourlet
3205	Friche herbacée
33	Prairie
330	Prairie
3300	Prairie indéterminée
3301	Prairie fauchée
3302	Prairie pâturée

Restitution niveau 2 sauf forêts matures naturelles et prairies (niveau 4)

Code	Libellé
1100	Glacier et névé
2100	Minéral végétalisé
2200	Minéral non ou peu végétalisé
3100	Pelouse
3200	Végétation herbacée haute
3300	Prairie
3301	Prairie fauchée
3302	Prairie pâturée
4100	Fourré bas
4200	Fourré haut mixte
4300	Fourré haut dense
5100	Forêt pionnière
5200	Forêt mature
5210	Forêt mature naturelle à semi-naturelle
5211	Forêt mature naturelle à semi-naturelle (résineux)
5212	Forêt mature naturelle à semi-naturelle (feuillus)
5220	Plantation forestière
6000	Surface en eau
7100	Autre culture permanente
7200	Verger
7300	Vignes
8000	Culture annuelle ou prairie temporaire
8001	Prairie temporaire
8002	Culture annuelle

Modélisation des physionomies

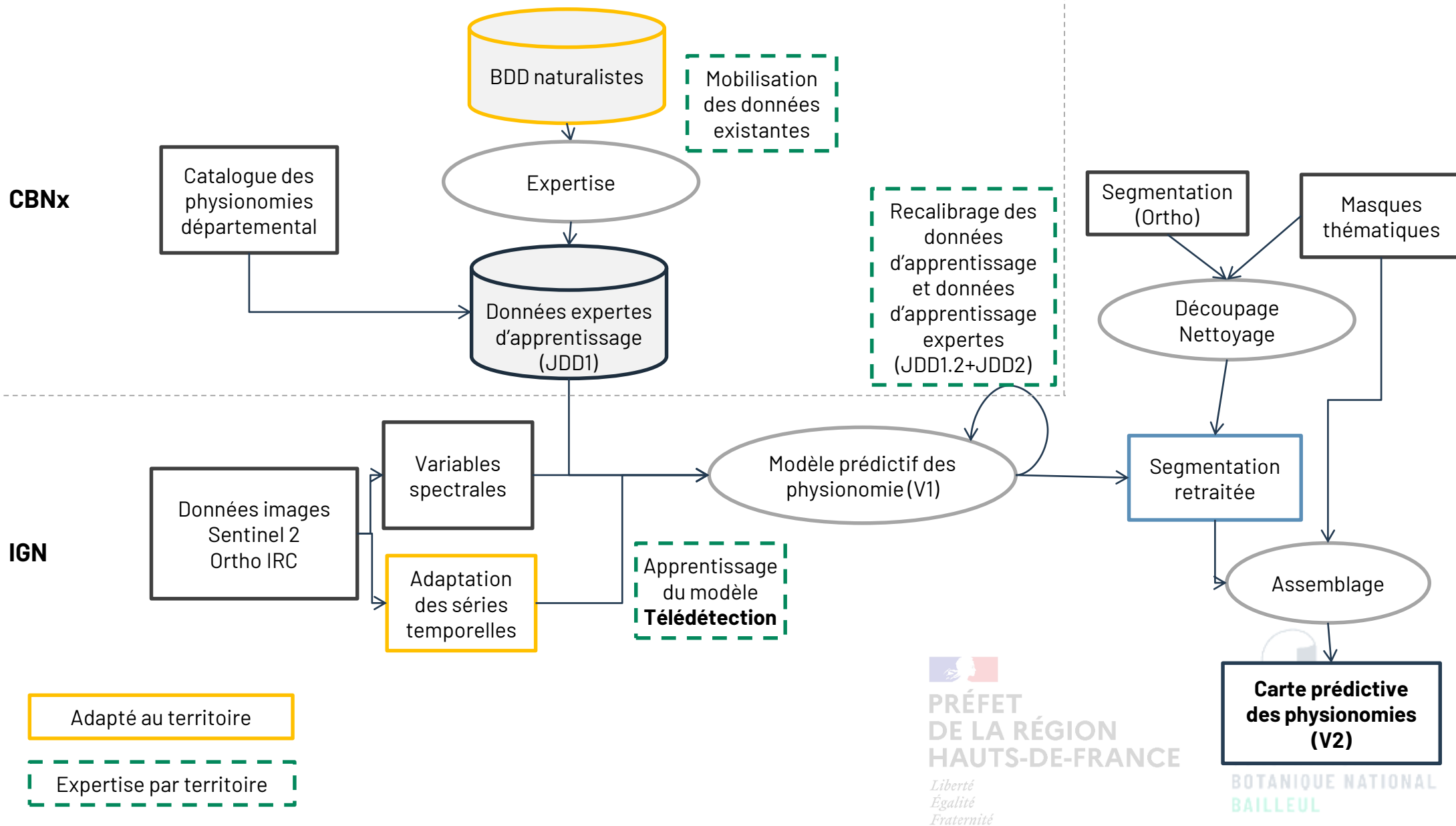

Définir les limites géométriques des physionomies

Production du découpage géométrique (IGN)

→ Segmentation automatique d'images IRC (image infrarouge couleur)



Masquer cultures, forêt, bâti, réseaux et hydro = enrichissement

- Traitement SIG : polygones $> 5000\text{m}^2$
- Application des masques sur les zones et occupations connues
= limite les confusions, apporte de l'information supplémentaire



BD Forêt
RPG hors pâturages
BD topo (réseau, vignes, vergers, eau)
Masque bâti

Découpage
Fusion de polygones $<$ seuils

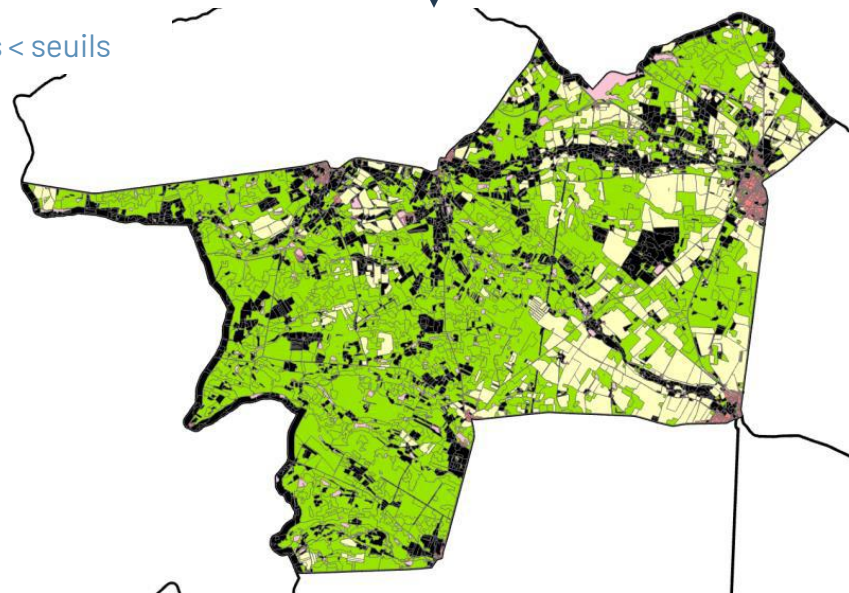

→ Les zones non masquées sont gérées par la modélisation

Modéliser les classes de physionomies

- Produire des variables explicatives pour différencier les physionomies
- Entraîner le modèle à reconnaître les signatures de variable pour chaque physio
- Modéliser les physionomies apprises sur tout le département

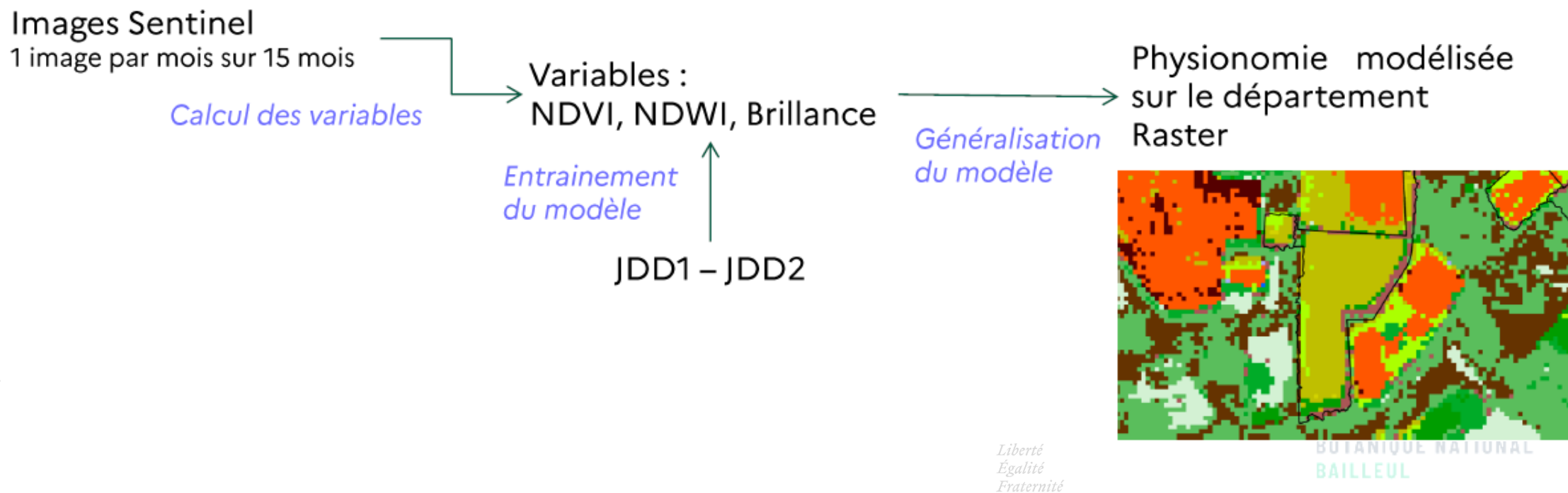

Assemblage

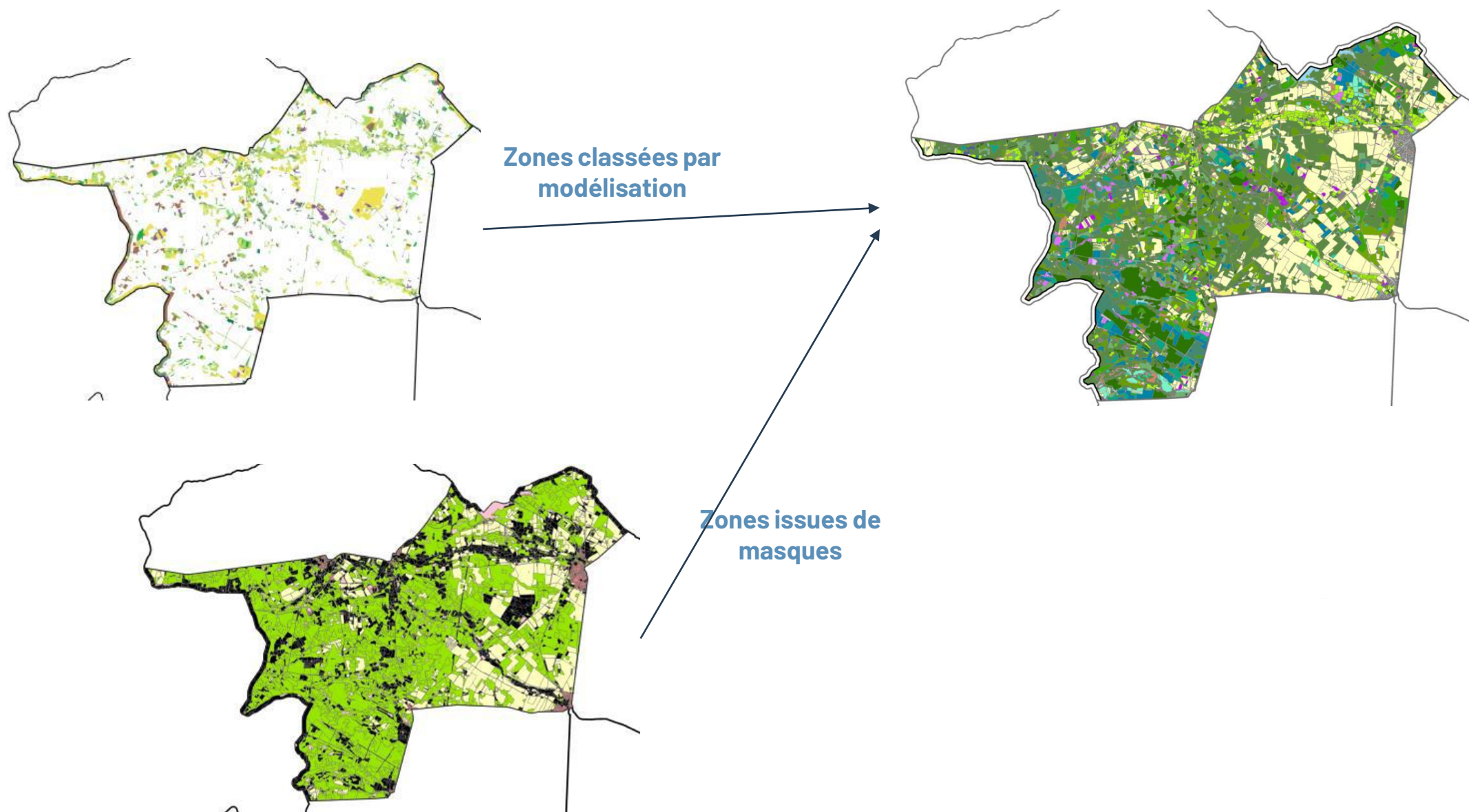

Modélisation des physionomies

Exemples

Masques

Cultures
Bâti et voies de
communication
Surfaces en eau
Forêt naturelle
Plantation
forestière
Prairie temporaire



Modélisation

Prairie fauchée
Prairie pâturée
Forêt

Jeux de données d'apprentissage

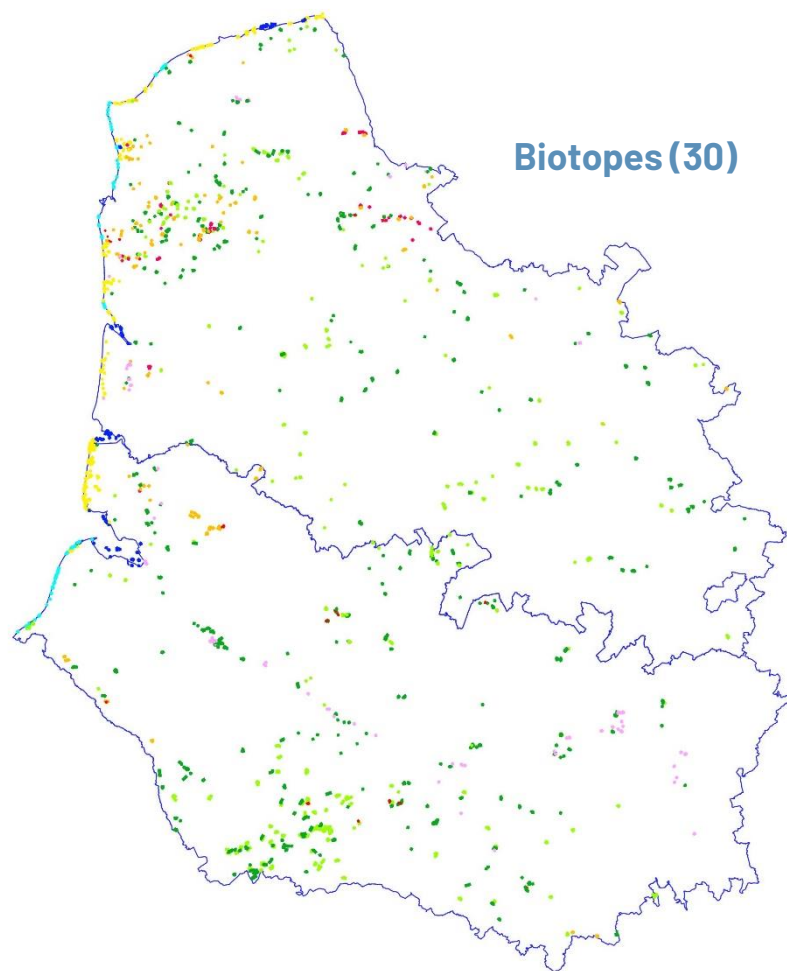

Biotopes (30)

**1104 données d'apprentissage
biotopes**

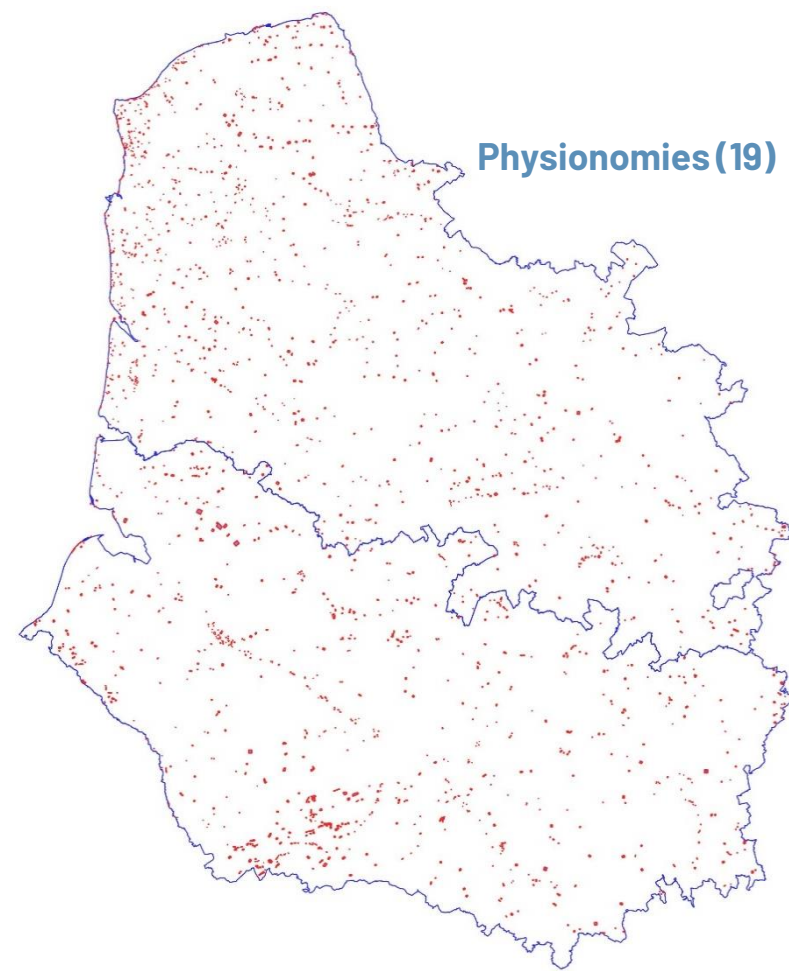

Physionomies (19)

**2262 données d'apprentissage
physionomies**

**75% données utilisées pour la modélisation
25% données utilisées pour valider le modèle**



**PRÉFET
DE LA RÉGION
HAUTS-DE-FRANCE**

*Liberté
Égalité
Fraternité*



**CONSERVATOIRE
BOTANIQUE NATIONAL
BAILLEUL**

Habitats



© G. Villejoubert

Habitats

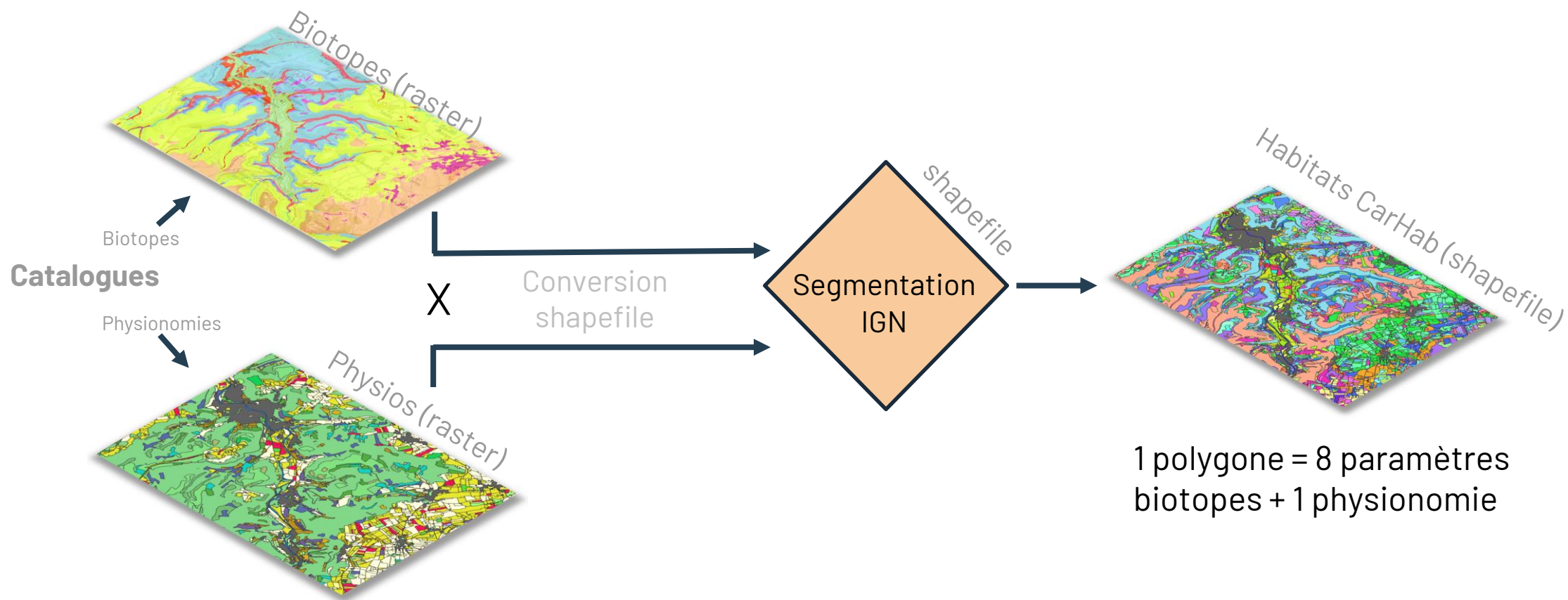

1 polygone habitat (= cellule paysagère) = 1 biotope (8 paramètres) x 1 physionomie

Habitats

62-80 = 435 habitats

Habitats

- 280070_Cultures annuelles
- 280070_Surface en eau
- 282374_Cultures annuelles
- 282374_Fourre haut dense
- 282374_Mineral non ou peu vegetalise
- 282374_Pelouse
- 284102_Cultures annuelles
- 284102_Fourre haut dense
- 284102_Mineral non ou peu vegetalise
- 284102_Pelouse
- 284102_Prairie fauchee
- 284102_Surface en eau
- 288710_Cultures annuelles
- 288710_Foret mature naturelle feuillus
- 288710_Foret pionniere
- 288710_Fourre haut dense
- 288710_Mineral non ou peu vegetalise
- 288710_Pelouse
- 288710_Plantation forestiere
- 288710_Prairie fauchee
- 288710_Prairie paturee
- 288710_Surface en eau
- 288710_Vegetation herbacee haute
- 294470_Cultures annuelles
- 294470_Fourre haut dense
- 294470_Mineral non ou peu vegetalise
- 294470_Pelouse
- 294470_Plantation forestiere
- 294470_Prairie fauchee
- 294470_Prairie paturee

...

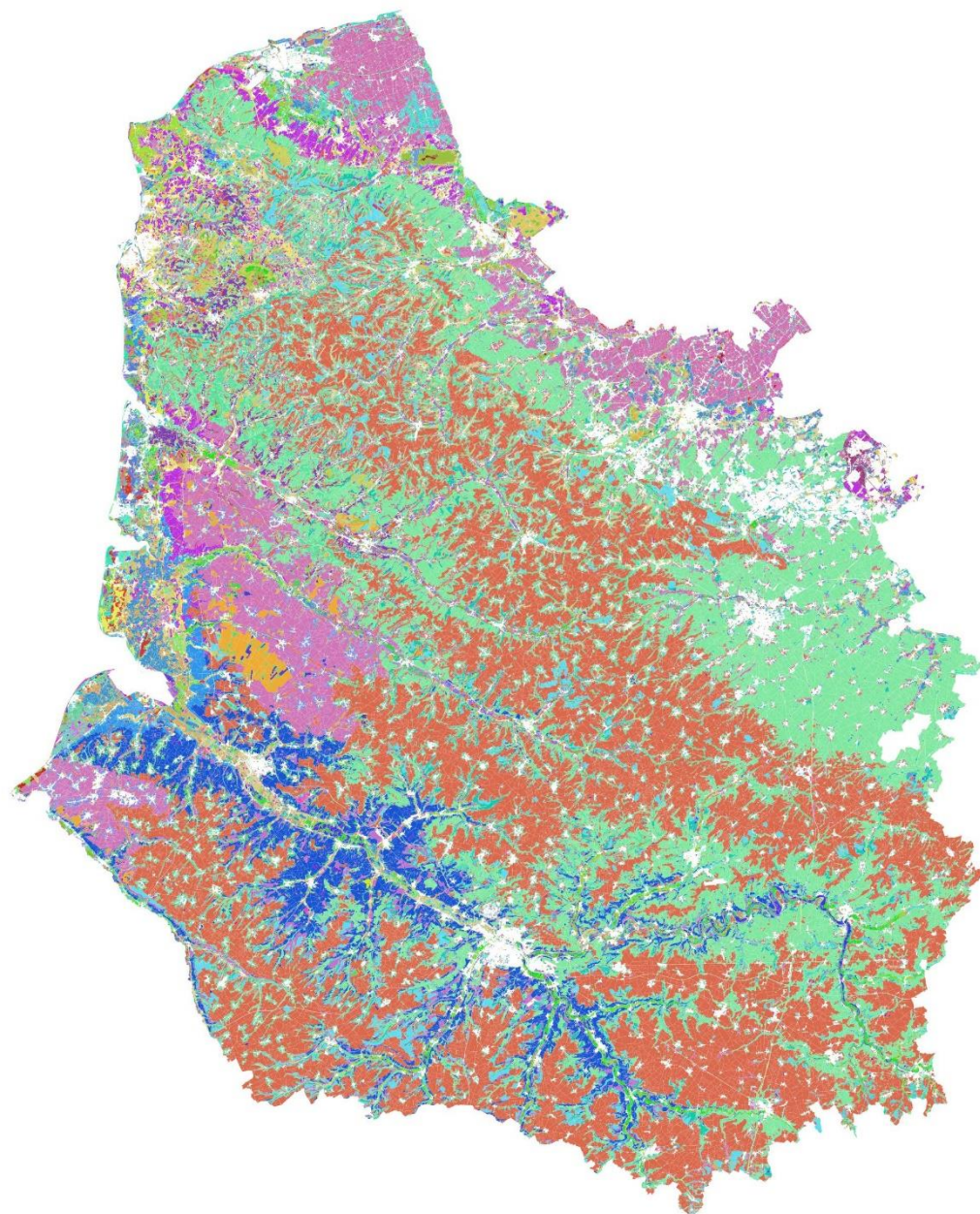

Résultats par département

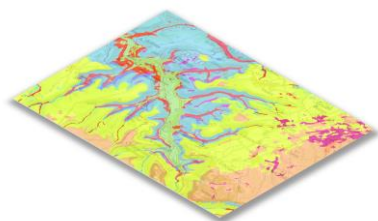

Biotopes :

- Catalogue des biotopes modélisés
- Modélisation des biotopes (raster & vecteur)
- Métriques statistiques

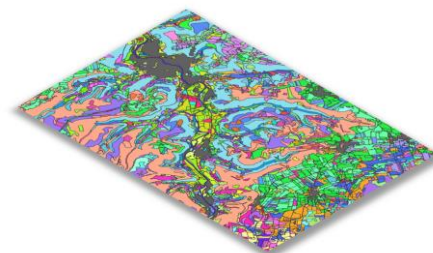

Habitats CarHab :

- Catalogue des habitats CarHab (biotopes + physio)
- Croisement SIG dans la segmentation (vecteur)
- Métrique pour les biotopes et la physiognomie

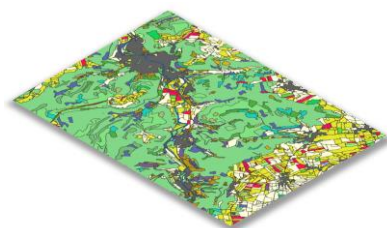

Physionomies :

- Catalogue des physiognomies modélisés (et non modélisés)
- Modélisation des physiognomies (raster & vecteur)
- Métriques statistiques

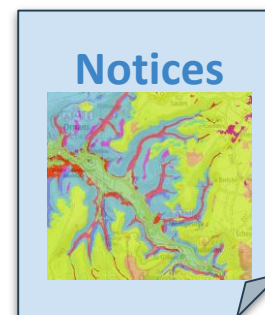

Notice d'accompagnement départementale :

- Catalogues et correspondances
- Commentaire général
- Points forts et limites
- Métriques statistiques (fiabilité/justesse)



PRÉFET
DE LA RÉGION
HAUTS-DE-FRANCE

*Liberté
Égalité
Fraternité*



CONSERVATOIRE
BOTANIQUE NATIONAL
BAILLEUL

Modélisations (biotopes & physiologies)

- Points positifs -

- Modélisation satisfaisante (> 80%)
- Séparation des biotopes (humides vs secs) est bonne
- Les erreurs de modélisation sont non aberrantes. Elles correspondent à une différence d'un niveau de paramètres (humidité ou acidité) le plus souvent
- Les confusions de physiologies sont majoritairement entre physiologies proches
- Séparation des habitats littoraux et intérieurs très bonne

- Hésitation fréquente du modèle pour les prairies pâturées vs fauchées. Mais la vérité terrain est plutôt satisfaisante

- Points négatifs -

- Certains biotopes rares sont surreprésentés
- La modélisation est de moins en moins précise à des échelles de plus en plus fines (erreurs locales)
- Talus routes et voies ferrées créent des artefacts pour les habitats
- Territoires très homogènes et pauvres en milieux naturels = Modélisation grossière (grandes surfaces)



**PRÉFET
DE LA RÉGION
HAUTS-DE-FRANCE**

*Liberté
Égalité
Fraternité*



**CONSERVATOIRE
BOTANIQUE NATIONAL
BAILLEUL**

Etat d'avancement

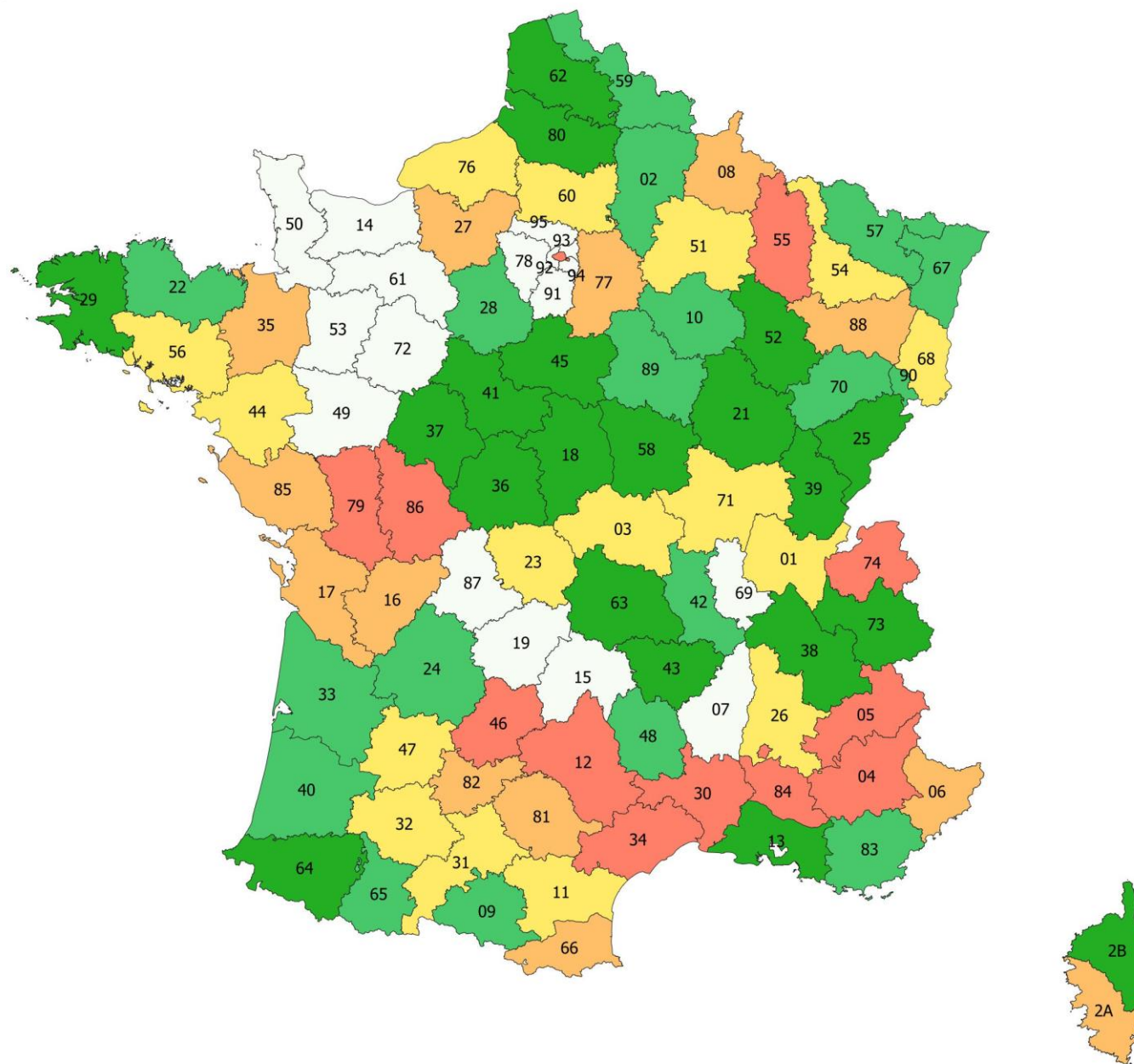

© G. Villejoubert

Déploiement CarHab

Déploiement territoire d'agrément

- 2021
- 2022
- 2023
- 2024?

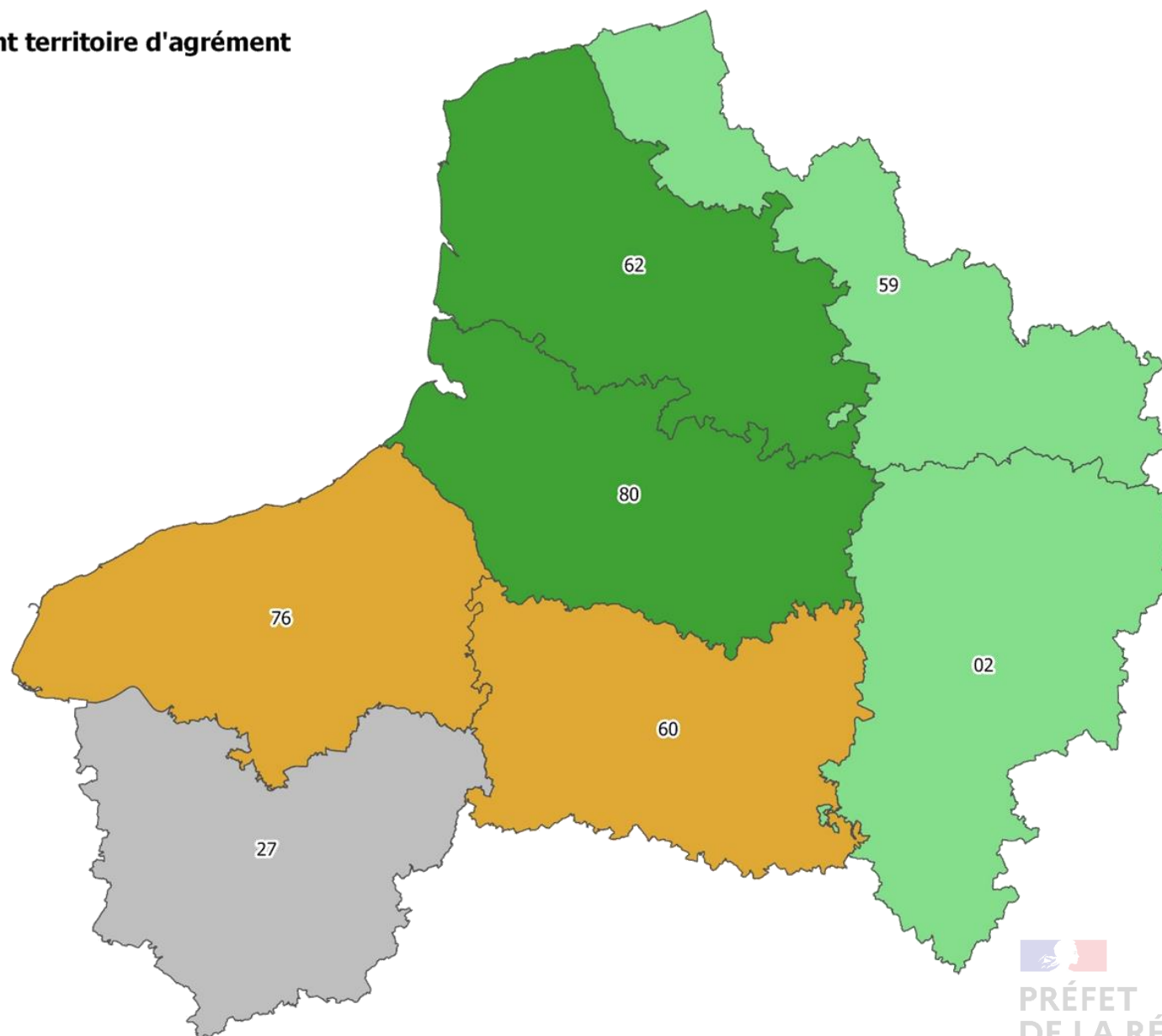

PRÉFET
DE LA RÉGION
HAUTS-DE-FRANCE

*Liberté
Égalité
Fraternité*



CONSERVATOIRE
BOTANIQUE NATIONAL
BAILLEUL



**PRÉFET
DE LA RÉGION
HAUTS-DE-FRANCE**

*Liberté
Égalité
Fraternité*



**CONSERVATOIRE
BOTANIQUE NATIONAL
BAILLEUL**



Echanges

Des questions ? Des remarques ?





**PRÉFET
DE LA RÉGION
HAUTS-DE-FRANCE**

*Liberté
Égalité
Fraternité*



**CONSERVATOIRE
BOTANIQUE NATIONAL
BAILLEUL**

CarHab : les usages



© A. Fontenelle

Les objectifs :

- Mesurer les impacts de l'artificialisation des sols
- Créer un outil permettant une meilleure prise en compte des habitats naturels en amont des projets d'aménagement
- Localiser et prioriser les enjeux de biodiversité sur le territoire pour une meilleure anticipation des politiques publiques : SNAP, TVB, etc..
- Améliorer la réponse aux engagements communautaires de la directive habitats faune flore (rapportage et surveillance)



Traduction en typologie EUNIS

Pour chaque habitat, correspondance vers la typologie EUNIS.

Mais typologie beaucoup moins riche que CarHab → banalisation.

Approche typologique différente → biais

E2.2 « Prairies de fauche de basse et moyenne altitudes » = 4 biotopes

Cultures = I1.1 « Monocultures intensives » ou I1.3 « Terres arables à monocultures extensives »

Plantations = G1.C (niveaux inf. selon essence plantée)



PRÉFET
DE LA RÉGION
HAUTS-DE-FRANCE

*Liberté
Égalité
Fraternité*



CONSERVATOIRE
BOTANIQUE NATIONAL
BAILLEUL

Habitats d'intérêt communautaire

Fréquence :

20-50% (1 = peu probable)

50-80% (2 = probable)

> 80% (3 = fortement probable).

Dominance :

Généralement >40% surf. = 1

Prairies sursemées, biais modélisation...

➔ maximum

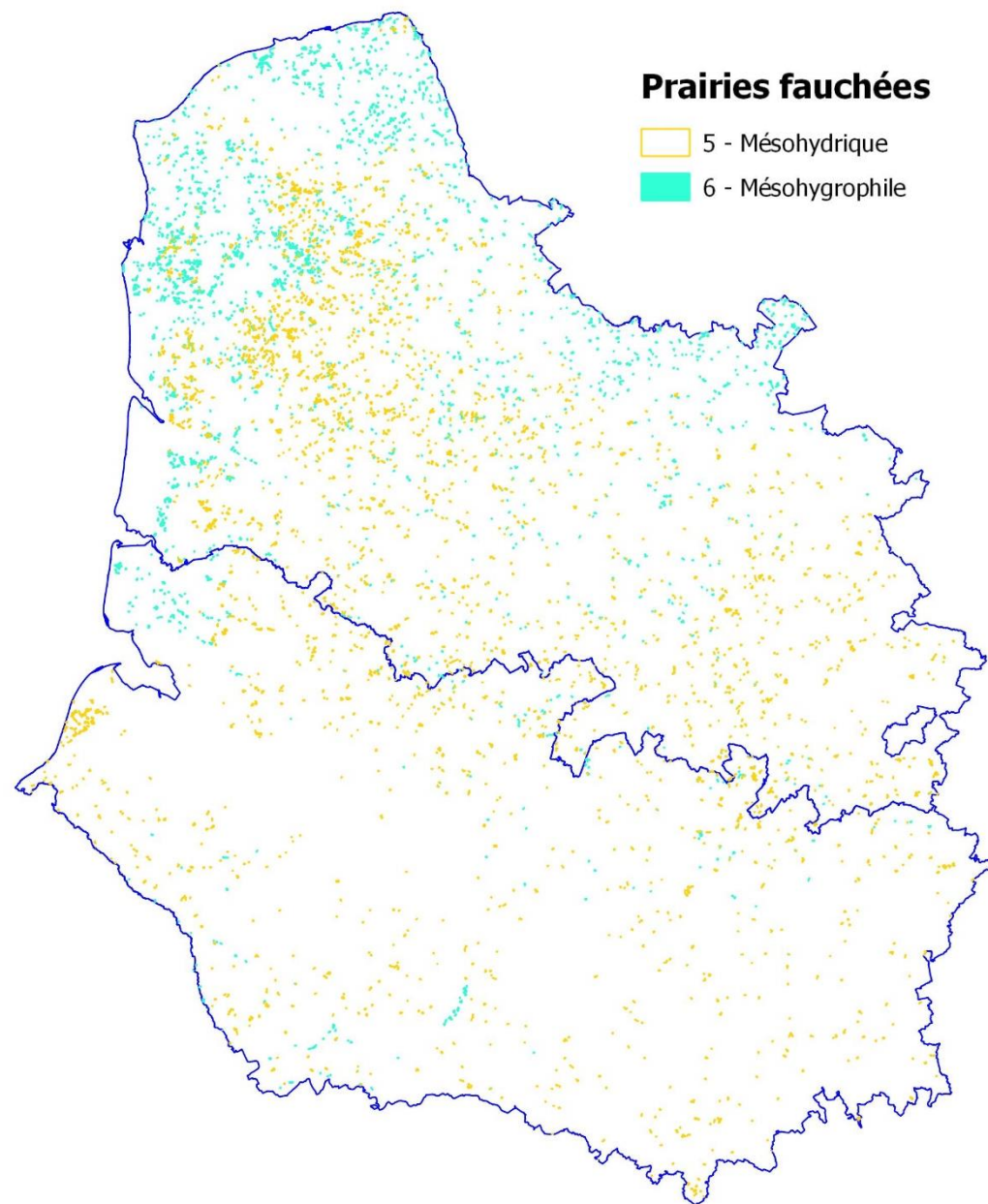

Répartition modélisée du HIC 6510 « Prairies de fauche »

Dans le Pas-de-Calais : 6497 ha

Dans la Somme : 1803 ha

Enrichissement d'une analyse territoriale d'occupation du sol

« **Zéro Artificialisation Nette (ZAN)** est un objectif fixé pour 2050. Il demande aux territoires, communes, départements, régions de réduire de 50 % le rythme d'artificialisation et de consommation des espaces naturels, agricoles et forestiers d'ici 2030 par rapport à la consommation mesurée entre 2011 et 2020. »

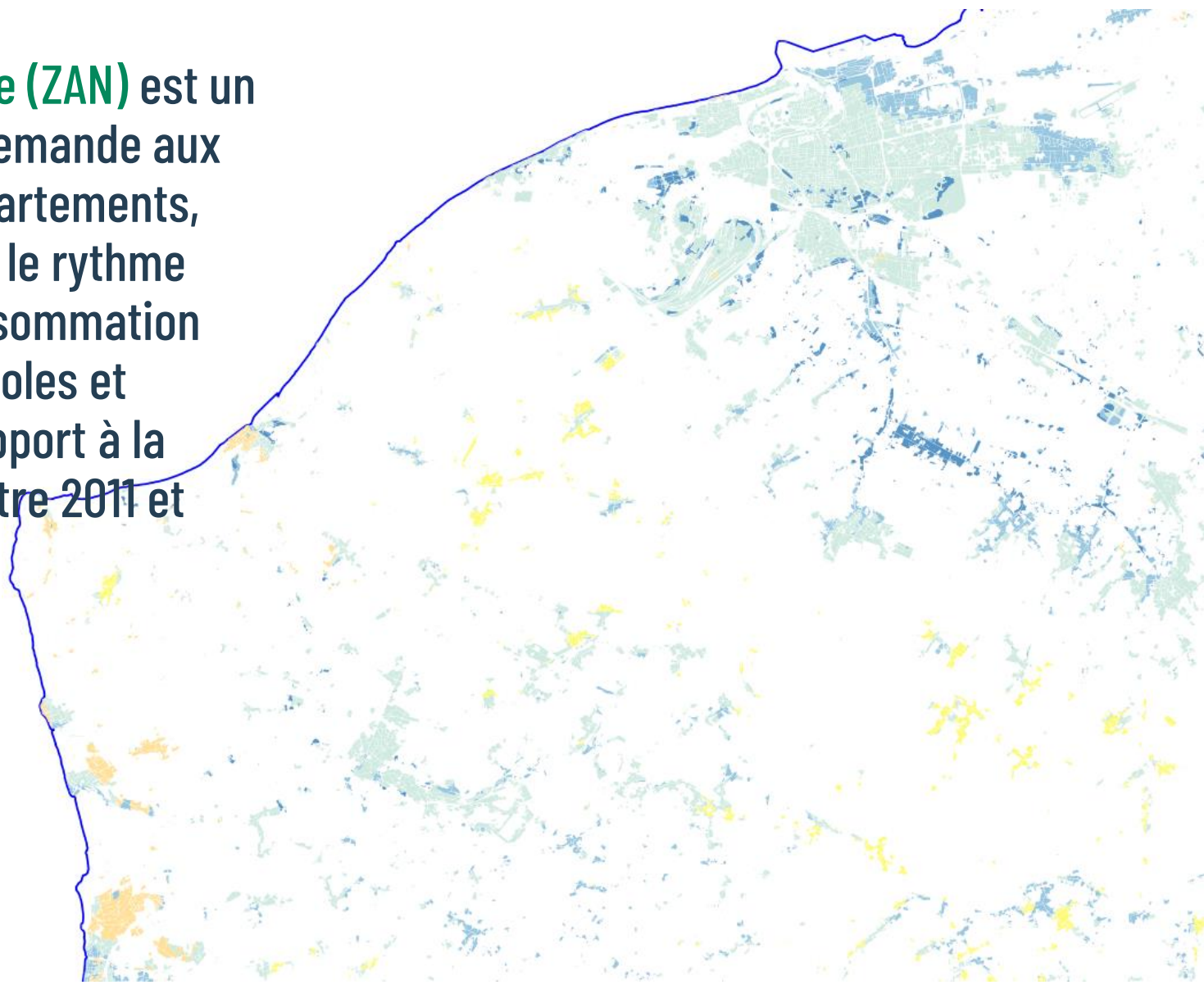

Services écosystémiques

Exploitation en cours d'analyse par le Ministère de la Transition écologique et de la Cohésion des territoires.

En affectant à chaque habitat des services écosystémiques, approche cartographique des services écosystémiques.

Par exemple, production d'aménités (habitats naturels et semi-naturels)



Une approche emboîtée...

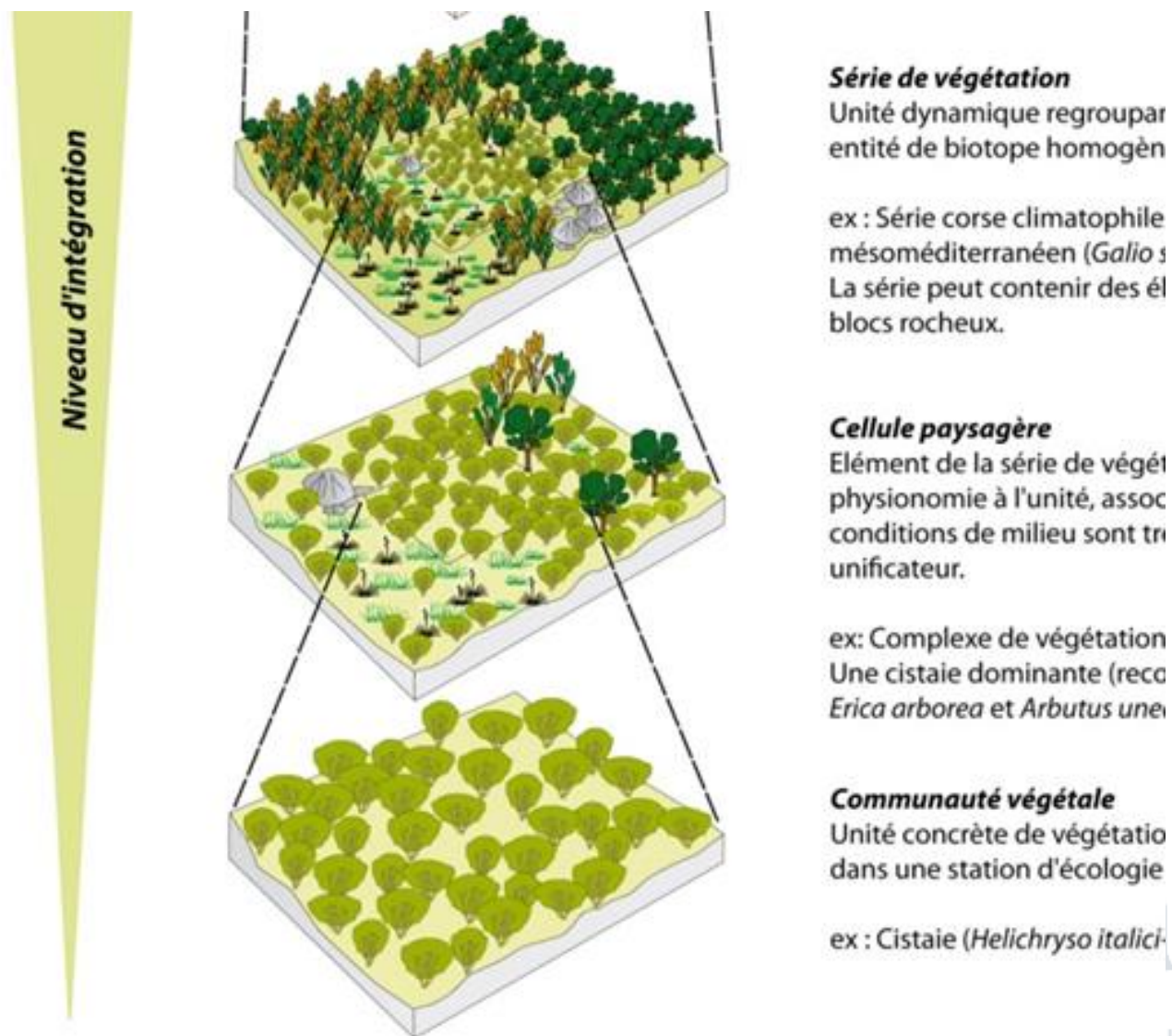

Identifier la répartition potentielle d'une végétation ou d'une plante

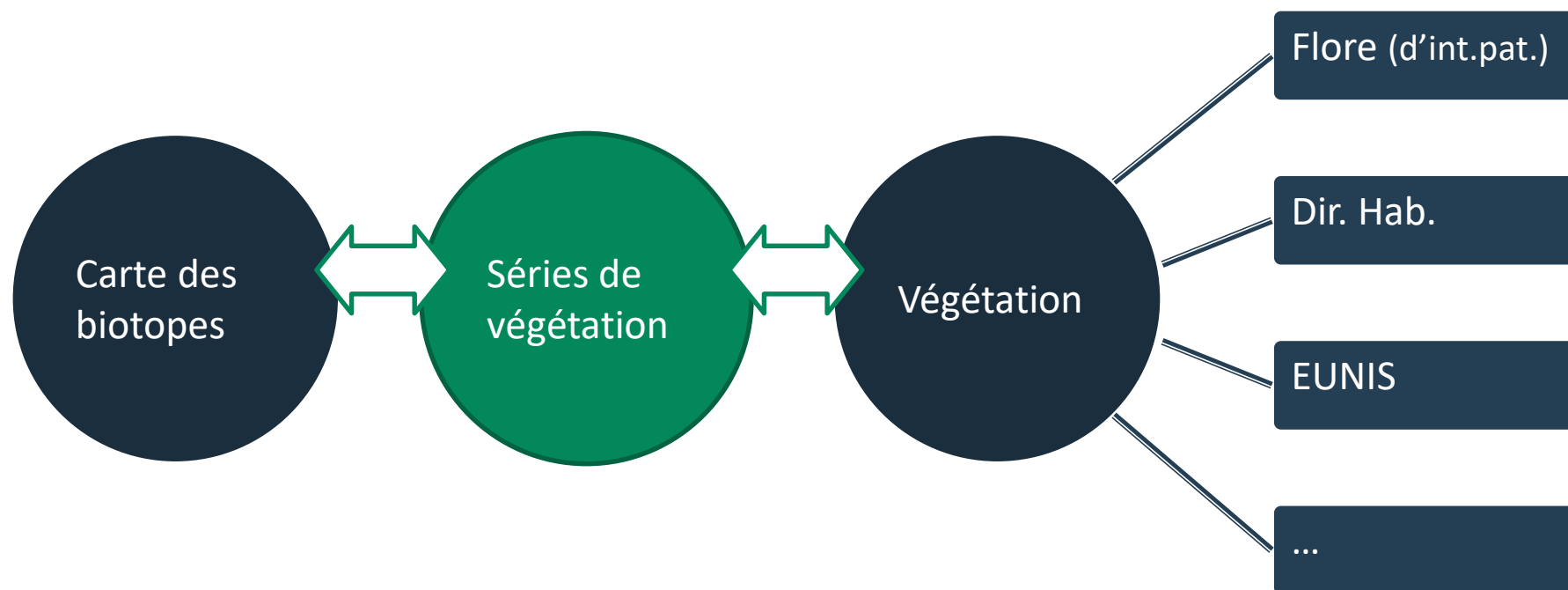

Identifier la répartition potentielle d'une végétation ou d'une plante

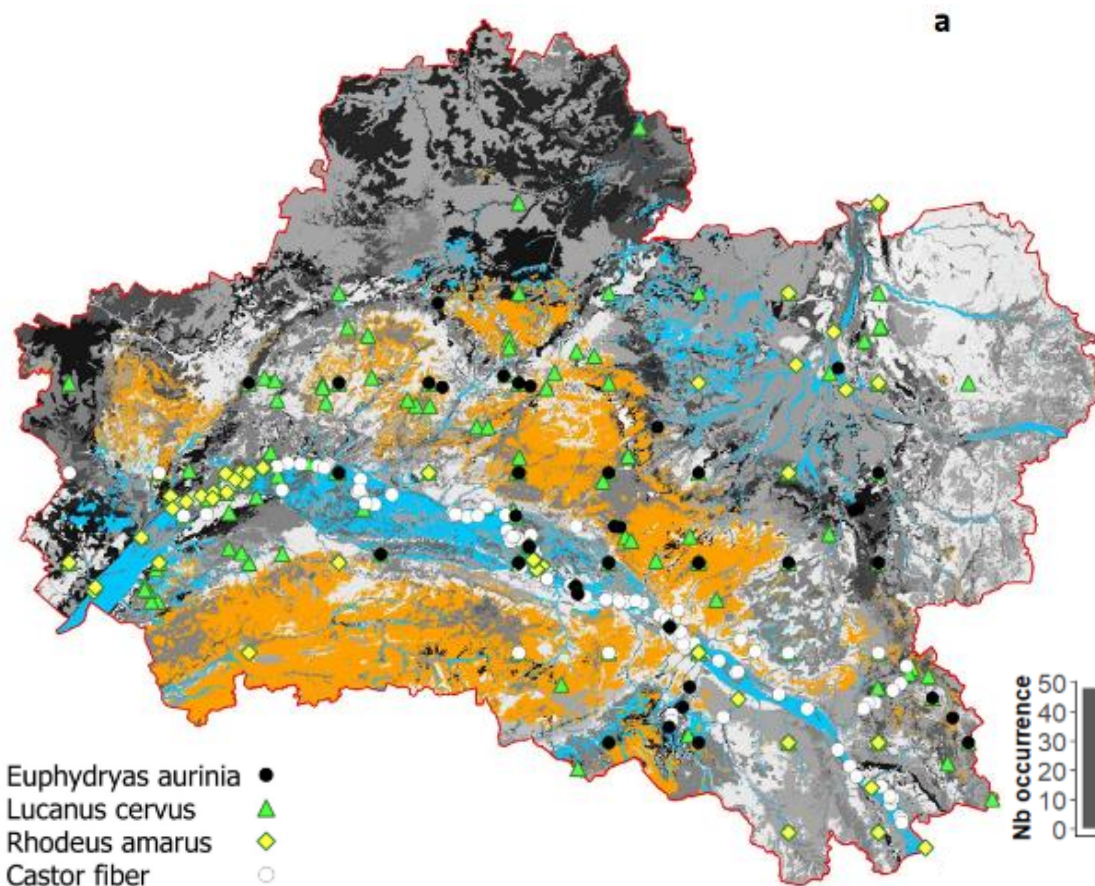

Dans quels biotopes sont le plus observées les espèces de la Directive « habitats-faune-flore » du département du Loiret ?

- Où prospecter pour accroître les connaissances ?
 - Dans les biotopes les plus favorables, dans les secteurs où il n'y a pas encore d'observations.
 - Dans les biotopes écologiquement proches, mais où il n'y a pas d'observation.

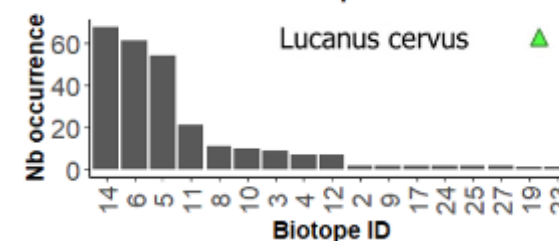
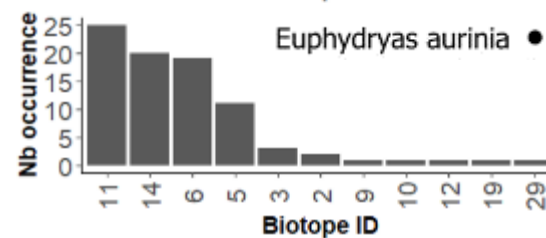
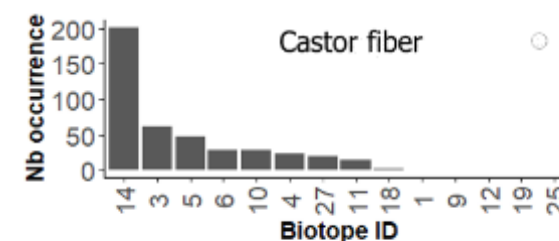
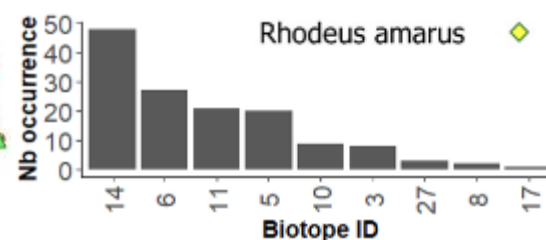

Remplacer une cartographie fine ?

NON.

Surface minimale = 5000 m²

Biais modélisation physio + biotopes

Comme les prévisions météo...

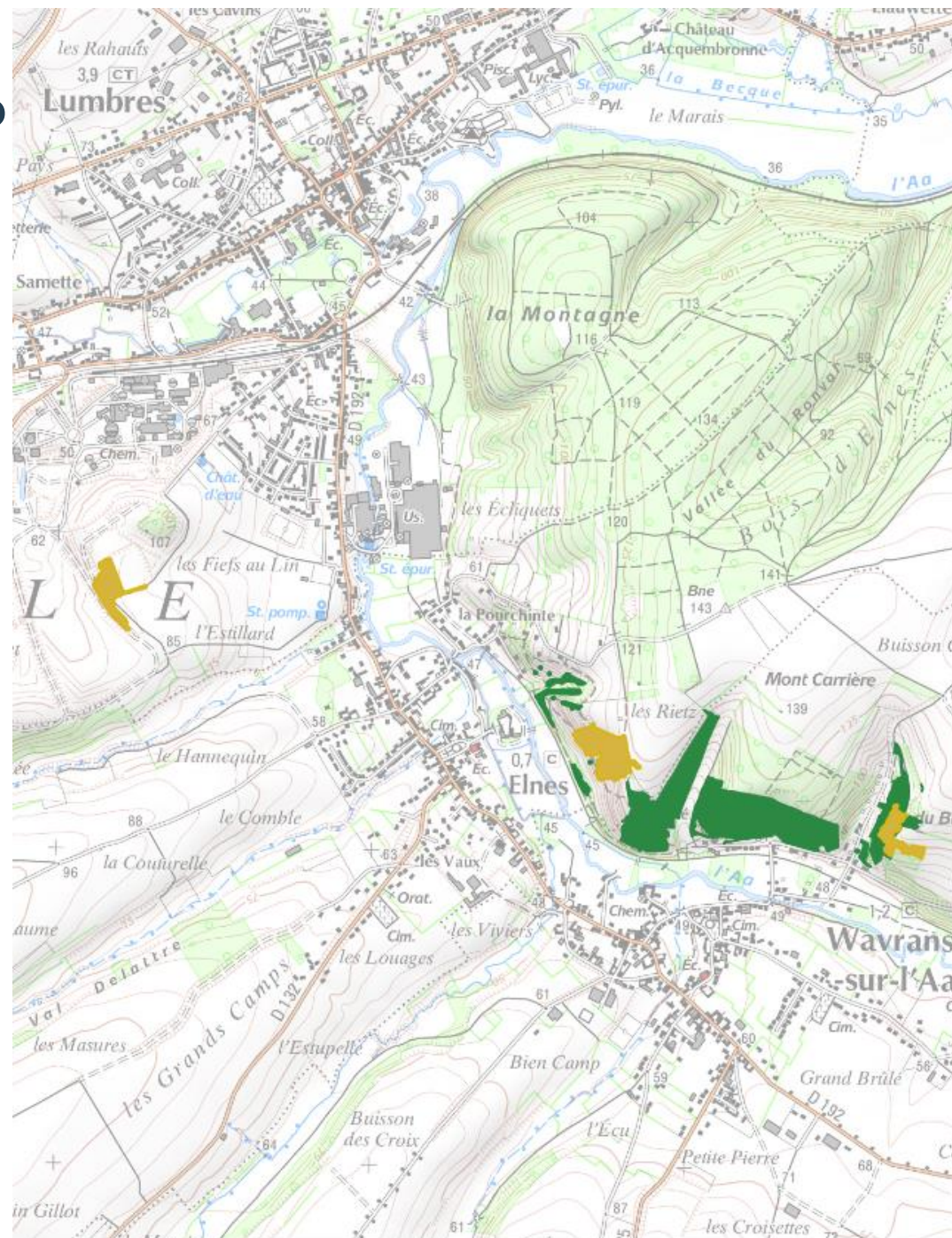



**PRÉFET
DE LA RÉGION
HAUTS-DE-FRANCE**

*Liberté
Égalité
Fraternité*



**CONSERVATOIRE
BOTANIQUE NATIONAL
BAILLEUL**

CarHab et Stratégie des aires protégées

Perspectives 2023



© A. Fontenelle

Principes de la stratégie aires protégées

Une stratégie unifiée

- ☐ Pour la métropole et Outre-mer
- ☐ Intégrant les enjeux terrestres et marins
 - Reconnaisant l'importance de l'interface Terre-Mer

Une stratégie inscrite dans la loi

- ☐ Loi n° 2021-1104 du 22 août 2021 portant lutte contre le dérèglement climatique et renforcement de la résilience face à ses effets
 - Article L110-4 du code de l'environnement

Principes de la stratégie aires protégées

Une stratégie nationale à 10 ans

❑ 3 plans d'actions successifs

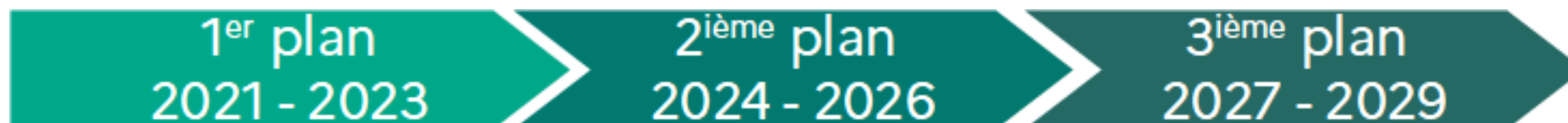

- Une structure commune autour de 7 objectifs et 18 mesures
- Une déclinaison territoriale de chaque plan
 - Vision dynamique et complémentaire



Principes de la stratégie aires protégées

Une stratégie quantitative

- ☐ 30 % du territoire national et des eaux maritimes sous juridiction ou souveraineté placés sous protection
- ☐ dont 10 % sous protection forte

& qualitative

- ☐ Vers un réseau d'aires protégées
 - Résilientes aux changements globaux et pérennes
 - Représentatives de l'ensemble du patrimoine naturel
 - Tenant compte des besoins et de la répartition des espèces et des habitats
 - Connectées écologiquement
 - Gérées de manière efficace
 - Intégrées dans les territoires et tenant compte des activités durables
 - Impliquées dans la connaissance de la biodiversité



Stratégie aires protégées & habitats en Hauts-de-France

Contexte national : 1^{er} plan d'actions

- ❑ **Mesure 3 : Sur la base de diagnostics territorialisés, renforcer la protection, la cohérence et la connectivité du réseau d'aires protégées et de protection forte par des concertations locales d'ici 2030**
 - Boîte à outils nationale sur les espèces
 - Analyse scientifique robuste sur la représentativité, la connectivité, la réplication et l'adéquation du réseau d'aires protégées aux niveaux national et écorégional en métropole et outre-mer

En région: 1^{er} plan d'actions

- ❑ **Réaliser un diagnostic partagé des écosystèmes actuels à fort enjeu patrimonial, des pressions exercées sur ceux-ci afin de déduire les secteurs à préserver**
 - Approche espèces avec le CEN Hauts-de-France
 - Approche habitats avec le CBN de Bailleul

Stratégie aires protégées & habitats en Hauts-de-France

Perspectives 2023

- Deux objectifs principaux

- ☐ Evaluer les perspectives offertes par CarHab pour orienter

- ☐ les politiques publiques

- ☐ les programmes d'acquisition de connaissance

- ☐ Spatialiser les enjeux de préservation des habitats naturels

- Un projet multi-partenarial

- ☐ Pilotage : DREAL – CBN de Bailleul

- ☐ Structures associées : PatriNat, CSRPN, OFB, Conseil régional, Agences de l'eau, CEN Hauts-de-France...



PRÉFET
DE LA RÉGION
HAUTS-DE-FRANCE

*Liberté
Égalité
Fraternité*



CONSERVATOIRE
BOTANIQUE NATIONAL
BAILLEUL



**PRÉFET
DE LA RÉGION
HAUTS-DE-FRANCE**

*Liberté
Égalité
Fraternité*



**CONSERVATOIRE
BOTANIQUE NATIONAL
BAILLEUL**

**Quoi de neuf sur
la végétation
dans les Hauts-
de-France ?**



© A. Fontenelle

Guide de détermination de la végétation du nord de la France

Publication avril 2021

540 associations décrites

Détermination univoque
Caractérisation écologique

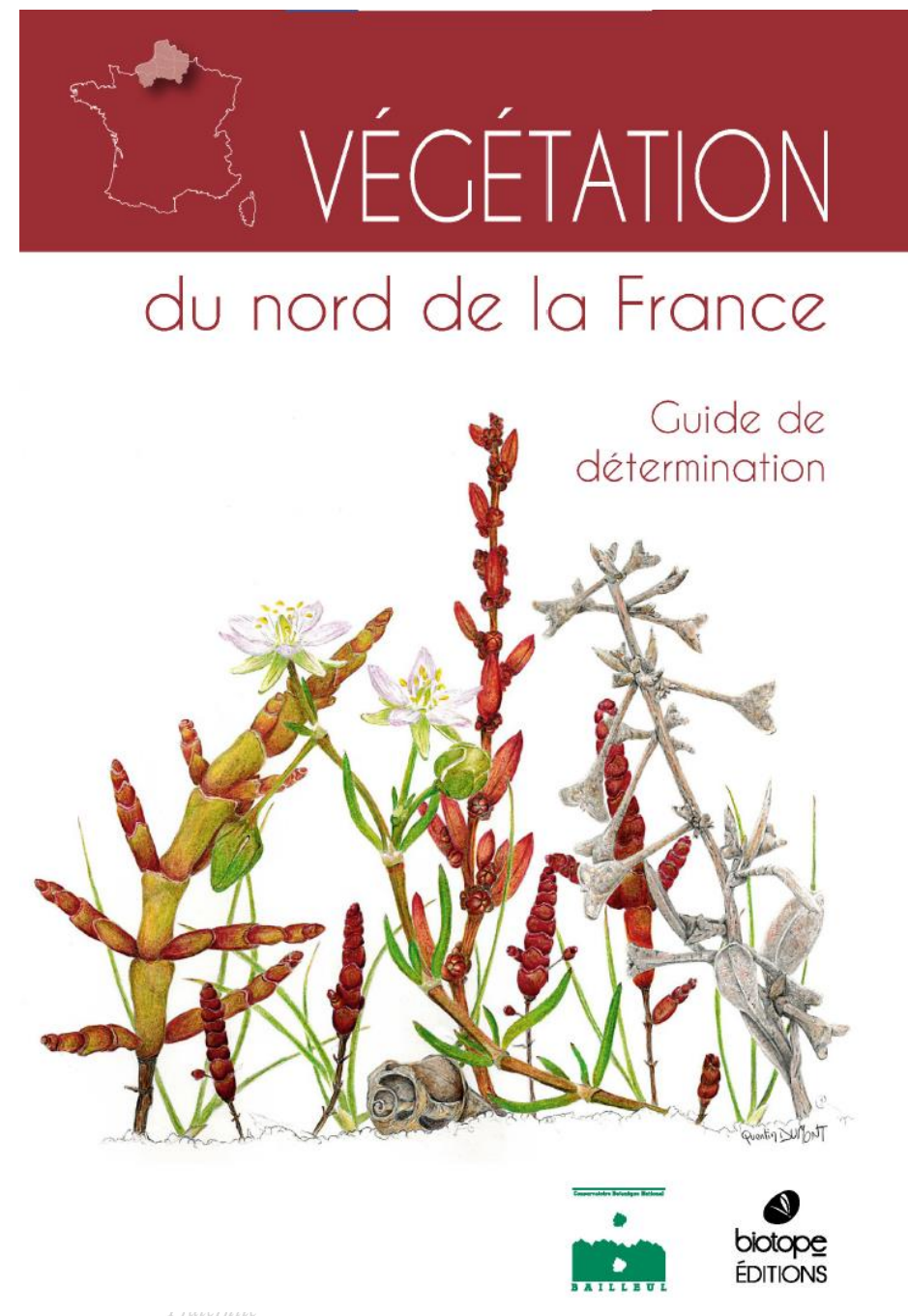

Alimentation Digitale2 (<https://digitale.cbnbl.org>)

Je détermine une végétation



Présentation de la végétation

Junco subnodulosi - Caricetum lasiocarpae (Wattez 1968) B. Foucault 2008

Cariçaie à Jonc à tépales obtus et Laïche filiforme

Junco subnodulosi - Caricetum lasiocarpae (Julve 1993 nom. inval.) J.-M. Royer in Bardat et al. 2004 prov.**Correspondances typologiques**

EUNIS : D2.311

Cahiers d'habitats : 7140-1



Information concernant le nord-ouest de la France

Type de végétation	Forme biologique	Hauteur de la végétation	Recouvrement	Nombre d'espèces	Développement optimal
Parvocariçaie	Géophyte à rhizome		?	10-20	printemps - printemps

**Affinité symphytogéographique**
Légère affinité boréo-atlantique**Étage thermoclimatique**
Indéterminé**Grand type de milieu****Ecologie (Description synthétique)**

Végétation hydrophile à amphibie des niveaux topographiques inférieurs non stabilisés (gouilles, trous d'eau, bord de mares, etc.) dans les tourbières alcalines oligotrophes.

Combinaison diagnostique d'espèces

- *Carex lasiocarpa* - Laïche filiforme
- *Pedicularis palustris* subsp. *palustris* - Pédiculaire des marais
- *Juncus subnodulosus* - Jonc à tépales obtus
- *Hydrocotyle vulgaris* - Hydrocotyle commun
- *Carex lepidocarpa* - Laïche à fruits écaillés
- *Liparis loeselii* - Liparis de Loesel
- *Menyanthes trifoliata* - Trèfle d'eau

Espèces fréquentes

- *Carex lasiocarpa* - Laïche filiforme
- *Menyanthes trifoliata* - Trèfle d'eau
- *Liparis loeselii* - Liparis de Loesel
- *Juncus subnodulosus* - Jonc à tépales obtus
- *Pedicularis palustris* subsp. *palustris* - Pédiculaire des marais
- *Hydrocotyle vulgaris* - Hydrocotyle commun
- *Carex panicea* - Laïche bleuâtre
- *Lythrum salicaria* - Salicaire commune
- *Mentha aquatica* - Menthe aquatique
- *Carex elata* subsp. *elata* - Laïche raide

Spectre écologique

Eau	1					6					12
pH	1										5
Matière org.	1										5
Granulométrie	1										5
Nutriments	1										5
Lumière	1										5
Sel	5										1

PRÉFET
DE LA RÉGION
HAUTS-DE-FRANCE

Liberté
Égalité
Fraternité

CBN
CONSERVATOIRE
BOTANIQUE NATIONAL
BAILLEUL

Alimentation Digitale2 (<https://digitale.cbnbl.org>)

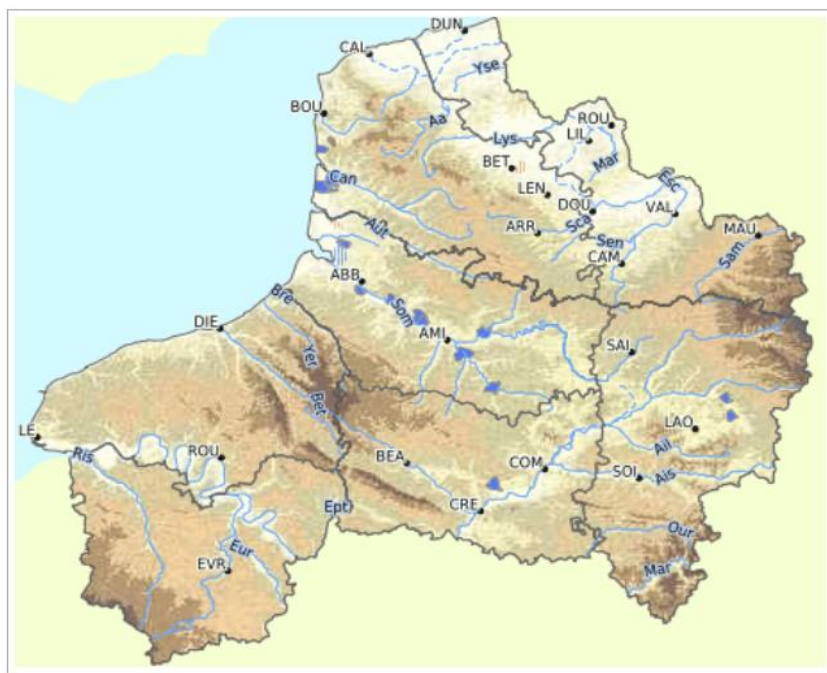

NPC-PIC-HN Commune ±2000

NPC-PIC-HN Maille ±2000

Répartition potentielle

Répart. potentielle > 1999

Cliquer sur la carte pour l'agrandir et zoomer ou afficher une autre carte en cliquant sur l'un des onglets positionnés sous la carte.

Informations régionales : Hauts-de-France et Normandie orientale (Haute-Normandie)

Région des Hauts-de-France

Répartition géographique

Spectre des statuts (Valeurs provisoires)

Rareté	?	CC	C	AC	PC	AR	R	RR	E	D
--------	---	----	---	----	----	----	---	-----------	---	---

Tendance	NA	?	X	D	R	S	P	E
----------	----	---	---	----------	---	---	---	---

Menace	NA	NE	DD	LC	NT	VU	EN	CR	RE
--------	----	-----------	----	----	----	----	----	----	----

-

+

Normandie orientale (Haute-Normandie)

Répartition géographique

Spectre des statuts

absent

PRÉFET
DE LA RÉGION
HAUTS-DE-FRANCE

Liberté
Égalité
Fraternité

cbn
CONSERVATOIRE
BOTANIQUE NATIONAL
BAILLEUL

Cartes de répartition potentielle

80% taxons
caractéristiques
50% taxons fréquents

Répartition potentielle HdF-HN (Maille 5x5 km) toutes dates

Junco subnodulosi - *Caricetum lasiocarpae*



Catalogue de la végétation des Hauts-de-France

Dernière évaluation : 2014

Evaluation rareté

(basée sur observations et répartition
potentielle)

Révision des critères de menace

(adaptation de la méthode UICN)

Végétations d'intérêt patrimonial

➔ Habitats déterminants de ZNIEFF

Méthode validée par le CSRPN HDF

Publication premier trimestre 2023

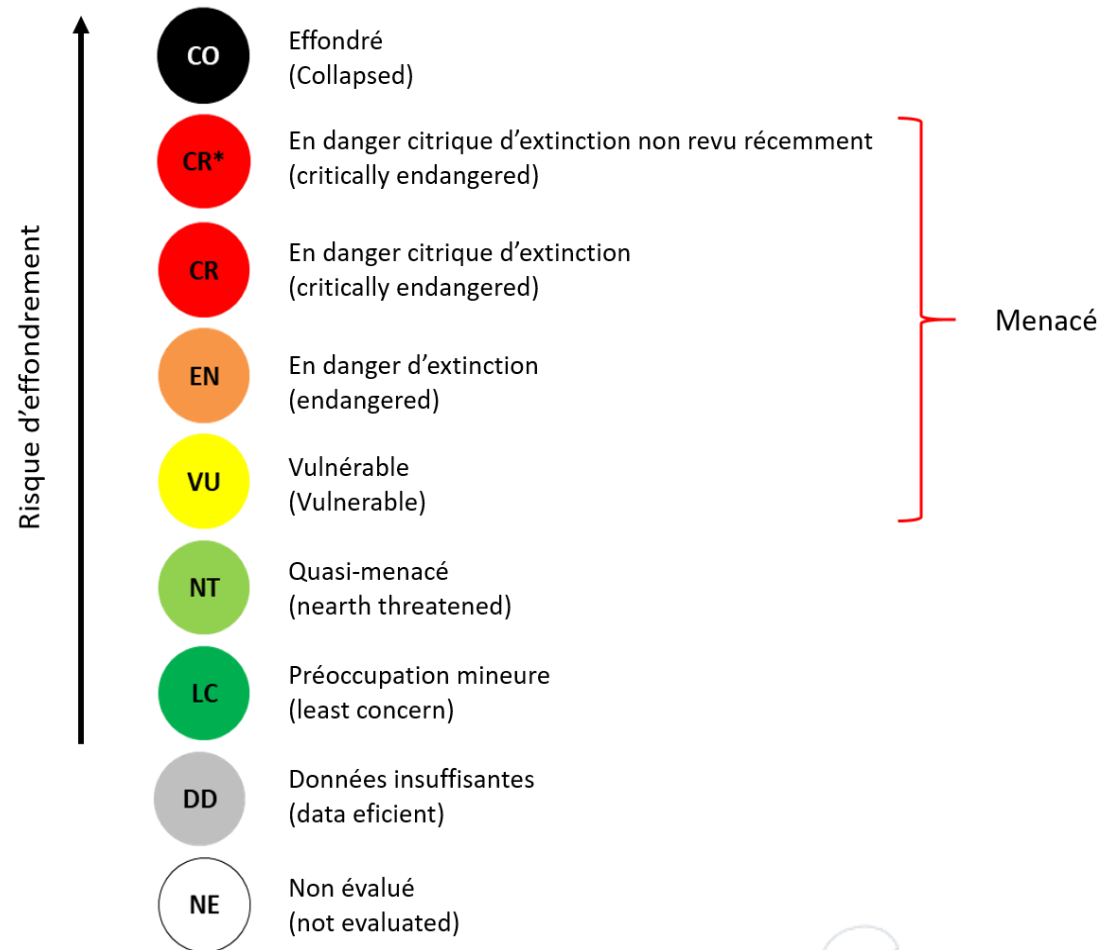

PRÉFET
DE LA RÉGION
HAUTS-DE-FRANCE

*Liberté
Égalité
Fraternité*



CONSERVATOIRE
BOTANIQUE NATIONAL
BAILLEUL

Catalogue des séries et cellules paysagères

Série = ensemble des végétations sur un biotope

Cellule paysagère = ensemble des végétations dans un habitat

Permasérie de la pelouse à *Carex arenaria* et *Carex pilulifera*

Carici arenario - piluliferae Permasigmetum

La valeur de série de cette entité nécessiterait de nouvelles investigations. Il est possible qu'il s'agisse simplement de la cellule pelousaire primaire de la série du *Lonicero periclymeni - Fagetum sylvaticae*.

Type série	Dynamique	Contrainte
Indéterminé	Primaire	

Ecologie

Série mésoxérophile primaire des sables continentaux filtrants. La dynamique primaire aboutit sans doute au *Lonicero periclymeni - Fagetum sylvaticae*, permettant la mise en place en dynamique secondaire du *Lonicero periclymeni - Fago sylvaticae sigmetum*.

Eau	1									12
pH	1									5
Mat. org.	1									5
Granulo	1									5
Nutriments	1									5
Sel	5									1

Répartition

Répartition générale : ?

Cette série à caractère planitiaire pourrait avoir une répartition atlantique stricte et manquer dans le nord-ouest de l'Europe, d'après la répartition connue du *Caricetum arenario - piluliferae* et du *Filagini vulgaris - Airetum praecocis*. I



Formations

- Ecole de phytosociologie, module 1 « Relever et identifier la végétation »
- Ecole de phytosociologie, module 2 « Phytosociologie sériale & analyse systémique »
- Formations sur commande

Au total, en 2022, 43 personnes formées.





**PRÉFET
DE LA RÉGION
HAUTS-DE-FRANCE**

*Liberté
Égalité
Fraternité*



**CONSERVATOIRE
BOTANIQUE NATIONAL
BAILLEUL**



Echanges

Des questions ? Des remarques ?





**PRÉFET
DE LA RÉGION
HAUTS-DE-FRANCE**

*Liberté
Égalité
Fraternité*



**CONSERVATOIRE
BOTANIQUE NATIONAL
BAILLEUL**

**Constitution du
« comité
utilisateurs
CarHab » des
Hauts-de-France**



© A. Fontenelle

Comité utilisateurs des Hauts-de-France

Pilotage : binôme DREAL – CBN de Bailleul

Objectifs

- ☐ Informer, relayer les informations nationales et sensibiliser sur le programme
- ☐ Recenser les besoins régionaux :
 - ☐ Indicateurs
 - ☐ Rendus cartographiques
 - ☐ Études...

Forme : rencontre dont la fréquence reste à définir

Participation : un formulaire d'inscription sera envoyé

Synthèse

CarHab, c'est :

- une méthode tracée, reproductible et homogène au niveau national
- une carte des infrastructures écologiques du territoire à grande échelle
- un modèle cartographique dépendant de la connaissance actuelle, potentiellement améliorable
- un avancement important dans la connaissance et la spatialisation des habitats sur le territoire

CarHab, ce n'est pas :

- une cartographie de terrain
- un état des lieux précis des végétations et habitats à l'échelle des sites

CarHab peut :

- contribuer à identifier des enjeux de biodiversité à l'échelle territoriale (Région, départements, bassins versants, Parcs...)
- orienter la planification territoriale en fournissant des cartes d'alerte en amont
- constituer une strate d'information essentielle aux inventaires naturalistes de terrain

CarHab ne peut pas :

- se substituer aux inventaires et aux cartographies de terrain
- faire la cuisine, ni le ménage



**PRÉFET
DE LA RÉGION
HAUTS-DE-FRANCE**

*Liberté
Égalité
Fraternité*



**CONSERVATOIRE
BOTANIQUE NATIONAL
BAILLEUL**



Echanges

Des questions ? Des remarques ?





**PRÉFET
DE LA RÉGION
HAUTS-DE-FRANCE**

*Liberté
Égalité
Fraternité*



**CONSERVATOIRE
BOTANIQUE NATIONAL
BAILLEUL**

MERCI DE VOTRE ATTENTION

CONTACT

Siège
Hameau de Haendries
59270 BAILLEUL
03 28 49 00 83

Antenne Picardie
1 place des pins - Village Oasis
80480 AMIENS
07 85 85 15 96

Antenne Normandie
Jardin des plantes de Rouen
114 ter avenue des martyrs
de la République
76100 Rouen
07 83 30 38 10

SUIVEZ-NOUS



POUR EN SAVOIR PLUS

www.cbnbl.org - infos@cbnbl.org